ANDHRA BHOOMI Regd. No. H/SD-6,
SECUNDERABAD, ANDHRA PRADESH.

Grams "BHOOMI"
Phone: Editorial—72127
Offices Three Lines—73126

ఉదయం •

Largest Circulated Telugu Daily Published from the Capital

ఆంధ్రభూమి

ఎడిటర్ : గోరాశాస్త్రి

ఆంధ్రభూమి ప్రకటన రేట్లు
1974 జనవరి 1 నుంచి

క్యాబినెట్ 249 చెం. మీ. వరకు చెం. మీ. కు		4.40
కంట్రాక్టు 250 చెం. మీ.	12 శాతం	3.80
కంపెనీ డైరెక్టర్లు, కోర్టు నోటీసులు		5.50
కంపెనీ అర్థశోపన్యాసాలు చెం. మీ.		4.40
ప్యానల్స్, క్యాబినెట్		22.00
కంట్రాక్టు 120 ప్యానల్స్ 12 శాతం		27.50

(పరిశ్రమ 20% అదనం)
వివరాలకు: అడ్వర్టైజ్‌మెంట్ మేనేజర్

హోల్‌సేల్ ధరలకు
సింథెటిక్ ఉలెన్ బ్లాంకెట్లు
ఆమోదిత హోల్‌సేల్ స్థానిక్తులను
సంప్రదించండి:
సురేష్ టెక్స్‌టైల్స్
4-1-889/21 అంకోరోడ్, హైదరాబాద్ ఫోన్: 51232

113471

సంపుటి : 15 సంచిక 271 • సికిందరాబాద్ 3—7—1975 గురువారం • 6 పేజీలు : 25 పైసలు

20 సూత్రాల ఆర్థిక కార్యక్రమం అమలుకు రాష్ట్ర ప్రభుత్వ చర్యలు

ఉన్నతాధికారుల అత్యవసర సమావేశం

నిర్ణయాలపై ముఖ్యమంత్రి వివరణ

(ఆంధ్రభూమి ప్రతినిధి)
హైదరాబాద్, జూలై 2

ప్రధాని ప్రతిపాదించిన 20 సూత్రాల ఆర్థిక కార్యక్రమం అమలుకు రాష్ట్ర ప్రభుత్వం నేడు చర్యలు ప్రారంభించింది.

ముఖ్యమంత్రి శ్రీ వెంగళరావు ఆధ్యక్షతన నేడు జరిగిన ఉన్నతాధికారులతో అత్యవసర సమావేశంలో ఈ చర్యలను గురించి నిర్ణయాలు గైకొన్నారు.

సాయంత్రం ఆర్థిక కార్యక్రమం పై ముఖ్యమంత్రి హస్తం వ్యక్తంచేస్తూ ఈ కార్యక్రమం అమలుకై రాష్ట్రప్రభుత్వం గ్రహించబడుతున్న చర్యలను వివరించారు.

అత్యవసర వస్తువుల సంరక్షణను క్రమబద్ధం చేయడానికి సంబంధించిన కంట్రోలు ఉత్తర్వులను అమలు జరపడానికి కలిసి మెలి ఆదేశాలు జారీచేస్తున్నట్లు ముఖ్యమంత్రి ఒక ప్రకటనలో తెలియజేశారు.

కొన్ని ప్రాంతాలలో పెద్దరైతులు తమ అవసరాలకు మించి జారీఎత్తున నిల్వ చేసుకుంటున్నారని తెలుస్తున్నది. జూలై ఆదివారానికి తమ మిగులు నిల్వలను పంపిణీ చేయాలని వారిని ప్రభుత్వం కోరుతుంది. మిగులు నిల్వలుగల రైతులు జూలై 31 నాటికి తమ నిల్వల వివరాలను ప్రకటించి ప్రభుత్వంకోరే నిల్వలను అందజేయాల్సి ఉంటుంది. అలా రైతుల వద్దనుండి ప్రభుత్వమే న్యాయంగా తనిఖీలను స్వాధీనం చేసుకుంటుంది.

భూసమీకరణ పరిమితి చట్టం అమలు అప్పుడే ప్రారంభమై త్వరితగతిని కొనసాగుతున్నది. దానిని మరింత పటిష్టంగా అమలుజరుపుతారు. హరిజనులు ఇతర బలహీనవర్గాలవారికి ఇండ్లస్థలాలు పంపిణీచేసే కార్యక్రమాన్ని రాష్ట్రప్రభుత్వం యిప్పటికే అమలు జరుపుతున్నది. ఐదు కొనుగోలు కేంద్రాలు ఏర్పాటుచేసి ఈ సంవత్సరం రంధ్యన్నర కోట్లకు పెంచారు. కేంద్రం నుండి అవసరపు సహాయం అడిగితే వెంటనే ఉన్న కార్యక్రమాన్ని మరింత పెంచి ప్రతిపాదనలు అమలుజరుపుతారు.

గ్రామీణ పేదలకు రుణాలు మంజూరు కల్పించడానికి ప్రధాని తెలిపిన సూచనపట్ల ముఖ్యమంత్రి సంతోషం ప్రకటిస్తూ సంగీతరావు పయనేటు వ్యక్తులవద్ద నుండి అప్పులతీసుకోవడమని అరికట్టడం కేవలం వస్తువుల పరిమాణంతో కాకుండా ఏ సమయంలో ఎంత అప్పు తీసుకున్నారు అనే విషయాలు కూడా తెలుసుకోవలసి ఉంటుందని తెలిపారు.

ముఖ్యమంత్రి ఇంకా అలా అన్నారు. ఇదివరకు ప్రాంతాలకు సరిపోయే పారిశ్రమిక పారిశ్రమిక కల్పించడానికి ఉద్దేశించిన కార్యక్రమాలు అమలుకు రాష్ట్రప్రభుత్వం పూర్తి సహాయం అందజేయడానికి సిద్ధంగా ఉంది. ఇటువంటి కార్యక్రమాలను అమలు జరిపడానికి ఆంధ్ర ప్రదేశ్‌లో అపారమైన అవకాశాలు ఉన్నాయి. నాగార్జునసాగర్, పోచంపాడు, వంశధార, తుంగభద్ర దగ్గర కాలువ పాకెట్లు మొదలైన వాటిని పూర్తిచేయడం త్వరితగతిని కొనసాగించడం ద్వారానే, అయితే అభివృద్ధి పథకాన్ని మరింత గట్టిగా అమలు జరపడం ద్వారానే, సత్వర మూలిక నీటి పారుదల సౌకర్యం కల్పించడం, దుగార్య జలాల వినియోగం గూర్చి కూడా ప్రభుత్వం పథకాలను అమలు జరుపుతున్నది. నిర్మాణానికి కార్యక్రమాలను త్వరితగతిని అమలు జరపడంలో వెంటనే పాలుపంచుకోవడానికి రాష్ట్ర ప్రభుత్వం సిద్ధంగా ఉన్నదని తెలిపారు.

(మిగతా జవ పేజీలో)

హైదరాబాద్ మీదుగా ఎ ఎన్. రే కిలకిత్తా పయనం

హైదరాబాద్, జూలై 2 (పి.టి.ఐ)

ఉపరాష్ట్రపతి ప్రధాన న్యాయమూర్తి శ్రీ ఎ ఎన్. రే కిలకిత్తా నుండి ఢిల్లీలో నేడు సాయంత్రం బయలుదేరి హైదరాబాద్ మీదుగా కలకత్తా కొద్దిసేపు ఆగారు.

గవర్నర్ శ్రీ ఎన్. చెంచయ్య, ముఖ్యమంత్రి శ్రీ వెంగళరావు, హైకోర్టు ప్రధాన న్యాయమూర్తి శ్రీ సాంబశివరావు ఇతర న్యాయమూర్తులు, ఉస్మానియా విశ్వవిద్యాలయం వైస్‌చాన్సలర్ శ్రీ జగన్మోహనరెడ్డి ప్రముఖులు విమానాశ్రయంలో స్వాగతం చెప్పారు.

కిరసనాయిలు సక్రమంగా పంపిణీకి ఏర్పాట్లు

న్యూఢిల్లీ, జూలై 2 (పిటిఐ)

దేశంలో పెట్రోలియం వనరులు, ముఖ్యంగా కిరసనాయిలు సక్రమంగా పంపిణీ అయ్యేటట్లు చూడటానికి కేంద్ర పెట్రోలియం మంత్రిత్వశాఖలో ఒక ప్రత్యేక విభాగాన్ని ఏర్పాటు చేస్తారు.

ఈ ప్రత్యేక విభాగం, కిరసనాయిలు, ఇతర పెట్రోలియం వస్తువుల సరఫరా పంపిణీకి నిమగ్నమౌతుంది. అన్ని రాష్ట్రాలలో ఇది ఉత్పత్తయ్యేటట్లు చూస్తుంది

కిరసనాయిలు విషయంలో కొరత లేకపోయినా మండు తాగుతి, చర్యగా మరి ఆరు లక్షల టన్నుల కిరసనాయిలు దిగుమతికి ప్రభుత్వం నిర్ణయించినది.

12 మంది ప్రముఖ స్మగ్లర్ల అరెస్టు

న్యూఢిల్లీ, జూలై 2 (పి.టి.ఐ)

పన్నెండు మంది ప్రముఖ స్మగ్లర్లను ఢిల్లీ పోలీసులు, సి.బి.ఐ.లో గత రాత్రి అరెస్టుచేశారు.

నిషేధించబడిన వస్తువులను దిగుమతి అక్రమపద్ధతుల్లో దొంగరవాణా కార్యకలాపాలను నిరోధించ దృష్టిసారించింది. వీరిని విచారించడం జరిగిందని అధికారప్రతినిధి తెలిపారు.

అరెస్టుచేయబడినవారు: బొంబాయిలో యూనివర్సల్ లాబొరేటరీస్ సూత్రధారి యజీద్ జాలియా, సివిల్ సప్లయిస్ రామ్‌లాల్ కాంట్రాక్టర్ గోపాల్ పరిమల్ గోయల్, కంకర్‌లాల్ గుప్తా, ఢిల్లీలో నందకిశోర్, దయాశంకర్, శ్రీ కృష్ణ జాలిచంద్, ఎన్. జి ప్రసాద్

మద్రాస్‌లో ఎన్ ఎస్ పిళ్లై

యూనైకోట్ల గ్రామీణులకు రుణ సహాయానికై కొత్త బ్యాంకులు

అకోబరు 2 లోగా స్థాపించనున్నట్లు

కేంద్ర ఆర్థికమంత్రి సుబ్రహ్మణ్యం ప్రకటన

న్యూఢిల్లీ, జూలై 2 (యు.ఎన్.ఐ)

గ్రామీణులు వ్యవసాయమే లక్ష్యంగా మొత్తం 50 గ్రామీణకోట్ల ఆధారిత ఆర్థిక సహాయాన్ని అందజేయడానికి వచ్చే అక్టోబరు 2 లోగా దేశంలోని వివిధ ప్రాంతాల్లో మొత్తం 50 ప్రత్యేక బ్యాంకులను స్థాపించాలని ప్రభుత్వం నిర్ణయించిందని కేంద్ర ఆర్థిక మంత్రి శ్రీ సి. సుబ్రహ్మణ్యం తెలిపారు.

శ్రీ సుబ్రహ్మణ్యం నేడు కిసాన్ క్రెడిట్ కార్యక్రమంలో పదోవారోత్సవం కొత్తగా స్థాపించబోయే బ్యాంకుల వ్యవసాయం పై ఆధారపడిన గ్రామీణ పేదలందరికీ అధిక సహాయం అందజేసాయని అయనలెప్పారు.

గ్రామీణ రుణాలపై మార్గదర్శకాలు విధించే విధానాన్ని గ్రామ ప్రజల పేదరికాన్ని దూరపుమార్గం అభివృద్ధిచేయడానికి ఉపయోగించేటట్లు యున్నదని ఆయన అన్నారు.

ప్రభుత్వం ప్రకటించిన సాంఘికచట్టాలలో మార్పులేకపోయినా వాటిని సాధించడానికి ప్రధాని శ్రీమతి ఇందిరా గాంధీ మార్గాన్ని నిర్ణయించారని అయన అన్నారు.

గ్రామీణుల రుణవిముక్తి నూతన ఆర్థిక కార్యక్రమాలలో ప్రధానాంశం అని పేర్కొన్నారు. ఇప్పటికే ప్రకటించిన నూతన ఆర్థిక కార్యక్రమాలను వివరిస్తూ ప్రకటన చేశారు.

ఒక్కొక్క బ్యాంకు ఒకటి లేదా రెండు గ్రామీణ ఆధారిత సహాయాన్ని అందజేస్తుందని, అట్టి బ్యాంకుల నిర్వహణ వివరాలను, పథకాలను ప్రభుత్వం త్వరలో ప్రకటిస్తుందని కేంద్ర ఆర్థిక మంత్రి శ్రీ సి. సుబ్రహ్మణ్యం తెలిపారు.

శ్రీ సుబ్రహ్మణ్యం నేడు కిసాన్ క్రెడిట్ కార్యక్రమం పదోవార్షికోత్సవ సందర్భంగా ఇచ్చిన సందేశంలో ఈ విషయాలను వెల్లడించారు.

ధరలు, నిల్వల పట్టి ప్రకటన ఉత్తర్వుపై స్పష్టీకరణ

న్యూఢిల్లీ, జూలై 2 (పి.టి.ఐ)

దుకాణదారులు ధరలు, నిల్వల పట్టికలు ప్రకటించాలని ఆదేశించే కేంద్ర ప్రభుత్వ ఉత్తర్వు వ్యాపారస్థులు ఎగుమతులకూ, అమ్మకాలకు వర్తిస్తుందని ఇంకా సడలింపునివ్వలేదని కేంద్ర సివిల్ సరఫరాల మంత్రి శ్రీ డి. పి. యాదవ్ నేడు శాసనసభకు ఒక స్పష్టీకరణ ప్రకటనలో వివరించారు.

ఆహార ధాన్యాలు, కాయధాన్యాలు, వంట నూనెలు, కంపెనీలు, ఇనుము, ఉక్కు, పాలపొడి అన్నిరకాల సబ్సిడీ, అన్ని సిలిండర్ వస్త్ర కోక మందులకూ ఈ ఉత్తర్వు వర్తిస్తుందని అయన వివరించారు. వస్తువులను నిల్వచేయడం, ఈ ఉత్తర్వు లక్ష్యం కాదని వినియోగదారులకు సహాయం చేయడమే దాని లక్ష్యమని అయన అన్నారు.

నక్సలైట్ నాయకుడు కునిక్కల్ నారాయణన్ విడుదల

కోజికోడ్, జూలై 2 (యు.ఎన్.ఐ)

మూడేళ్ళ క్రితం గడువు ముగిసినందు వల్ల నక్సలైట్ నాయకుడు శ్రీ కునిక్కల్ నారాయణన్‌ను నేడు కన్నూర్ సెంట్రల్ జైలు నుండి విడుదల చేశారు.

అరెస్టయిన ఉత్తర్వు శ్రీ నారాయణన్‌ను గత నెల 7వ తేదీన అరెస్టు చేసి జైలుకు పంపారు

బ్రిటిష్ విదేశాంగ మంత్రితో బి.కె నెహ్రూ సమావేశం

లండన్, జూలై 2 (పి.టి.ఐ)

భారత హైకమిషనర్ శ్రీ బి.కె నెహ్రూ నేడు బ్రిటిష్ విదేశాంగ మంత్రి జేమ్స్ కాలహాన్‌ను కలుసుకొని 40 నిముషాలపాటు మాట్లాడారు.

పౌండ్ మారకం రేటు

లండన్, జూలై 2 (పి.టి.ఐ)

బ్రిటిష్ పౌండ్ విలువ మరింత రేటుకు రికార్డు స్థాయికి నేడు పడిపోయింది.

పౌండ్ స్టర్లింగ్ తన 1.5 శాతం పాయింట్ రేటు పెరిగి, అమ్మకం ధర 1.8 రూపాయలు కన్నా పెరిగి ఒక్కొక్క రేటు నేడు ఉదయం 2.4 రూపాయలకు పడింది.

దేశంలో పరిస్థితిపై తమిళనాడు సంస్థా కాంగ్రెస్ చర్చ

మద్రాసు, జూలై 2 (యు.ఎన్.ఐ)

తమిళనాడు సంస్థా కాంగ్రెస్ కార్యవర్గం నేడిక్కడ సమావేశమై దేశంలో రాజకీయ పరిస్థితిని గూర్చి చర్చించింది.

పార్టీ అధ్యక్షులు శ్రీ కామరాజ్ అధ్యక్షతన జరిగిన సమావేశంలో పార్టీ కార్యవర్గం తిరిగి రేపు సమావేశమౌతుంది.

సారథకతిలో పనిచేసే ఎలక్ట్రిక్ జనరేటర్లు

న్యూఢిల్లీ, జూలై 2 (యు.ఎన్.ఐ)

ఒక మెగావాట్ వరకు సొంత శక్తితో విద్యుత్‌ను ఉత్పత్తిచేసే యంత్రాలను సరఫరాచేయడానికి జర్మనీ జనరేటింగ్ గ్రూపు సంస్థలు సిద్ధంగా ఉన్నాయి.

"మెసర్‌షిమిట్ బోయెల్‌నోబోహాం" కంపెనీ ప్రతినిధి ఒకరు ఈ సమాచారాన్ని వెల్లడిచేస్తూ సొంత శక్తితో విద్యుత్‌ను ఉత్పత్తిచేసే యంత్రాలను ప్రధానంగా ఆసియా, ఆఫ్రికా, అరేబియా, ఆసియా దేశాలకు ఎగుమతిస్తామని తెలిపారు.

ఈ యంత్రాలు రెండు రకాలుగా ఉంటాయి. వంద కిలోవాట్ల విద్యుత్‌ను ఉత్పత్తి చేసేవి, వంద కిలోవాట్ల విద్యుత్‌ను ఉత్పత్తి చేసేవి. వీటిని గిరుగుమంచి మూడు పంపిణీలలోగా మార్చడంలో విడుదల చేస్తారు

ఈ యంత్రాలలో ఎలక్ట్రానిక్ పద్ధతి ద్వారా అధ్యాత్మ తగ్గుగా సూర్య కిరణాలను నిల్వ తొలుపై కేంద్రీకరించి, దానిలోని నీరు ఆవిరిగా మారుతుంది. ఆ ఆవిరిని జనరేటర్‌లోని టర్బయిన్‌లోకి పంపడం ద్వారా జనరేటర్ పనిచేసి విద్యుత్‌ను తయారుచేస్తుంది

పారియానా మంత్రి భజన్‌లాల్ బర్తరఫ్

చండీగఢ్, జూలై 2 (యు.ఎన్.ఐ)

హర్యానా ముఖ్యమంత్రి శ్రీ బన్సీలాల్ ఒకప్పుడు తనకు అతిసన్నిహితుడైన పాలిక సహచరుడు మంత్రి శ్రీ భజన్‌లాల్‌ను ఆకస్మికంగా నేడు మంత్రివర్గం నుండి తొలగించారు శ్రీ భజన్‌లాల్ స్థానే శ్రీ పోలీరామ్‌ను మంత్రివర్గంలోనికి తీసుకున్నారు.

నేడు ఈ మార్పువల్ల హర్యానా కేబినెట్ మంత్రులసంఖ్య యథాతథంగా 10 గానే ఉంటుంది. అలాగే బిలాంబారీగా మంత్రివర్గ పాతనిర్ణయాలలోనూ మార్పేమీ రావడం లేదు

ముఖ్యమంత్రి శ్రీ బన్సీలాల్ నేడు ఉదయం మంత్రివర్గ సమావేశం పారంభం అవుతున్న సమయంలో ఆకస్మికంగా శ్రీ భజన్‌లాల్‌ను రాజీనామా చేయమని కోరారు.

ఒక్క మంత్రి మాత్రమే రాజీనామా చేశారు. శ్రీ భజన్‌లాల్ మాత్రం మాటాడకుండా వెళ్ళిపోయారు తర్వాత గవర్నర్ శ్రీ బి. సి. దత్తవద్ద శ్రీ భజన్‌లాల్ రాజీనామాను ఆమోదించారు. ఇదివరకే శ్రీ బన్సీలాల్ శ్రీ పోలీరామ్‌తోసహా నాలుగు సార్లు సమావేశమై కేబినెట్ పునర్వ్యవస్థీకరణ చేయాలని నిర్ణయించారు

గత ఏడు నెలలలో రోహతక్ ఉపఎన్నికల నియోజకవర్గంలో జరిగిన ఉప ఎన్నికలలో కాంగ్రెస్‌పాక్ ప్రతిష్టకు భంగం కలిగించే విధంగా కాంగ్రెస్ అభ్యర్థిని జనతా పార్టీ ఓడించడంవల్ల శ్రీ భజన్‌లాల్ మంత్రివర్గం తొలగింపునకు పరిస్థితి ఏర్పడింది

1973లో ముఖ్యమంత్రి శ్రీ బన్సీలాల్‌కూ శ్రీ భజన్‌లాల్‌కూ మధ్య విభేదాలు తీవ్రమైనాయి హర్యానా రాష్ట్రంలోని పెద్ద ఎత్తున ఆహారధాన్యాల అక్రమరవాణా జరుగుతున్నట్లు తెలిసిందని దృష్ట్యా ముఖ్యమంత్రి శ్రీ బన్సీలాల్ నిర్వహిస్తున్న ఆహారమంత్రిత్వ శాఖను ఇతర ముఖ్యమైన శాఖలను తొలగించి వాటి అప్పగించేశాడు

అప్పటి శ్రీ భజన్‌లాల్ నిర్వహిస్తున్న ఆహారమంత్రిత్వ శాఖను ఇతర ముఖ్యమైన శాఖలను తొలగించి వాటి అప్పగించేశాడు

అప్పటి నుండి శ్రీ భజన్‌లాల్ ముఖ్యమంత్రి అవుతారని ఊహాగానాలు మొదలయినవి. అయితే ఆయన ఆశ నెరవేరలేదు. అయితే ఆయనకు కేబినెట్ హోంశాఖ మంత్రిగా పదవిని స్వీకరించారు

రామగిరి బంగారం గనులలో త్రవ్వకం త్వరలో ప్రారంభం

న్యూఢిల్లీ, జూలై 2 (యు.ఎన్.ఐ)

ఆంధ్రప్రదేశ్‌లోని రామగిరి బంగారు గనులలో త్రవ్వకం ప్రారంభించడానికి ప్రభుత్వరంగంలోని కార్పొరేషన్ గోల్డ్‌మైన్స్ సంస్థ అన్వేషణ పారంభించింది

విశ్వసనీయ, యువజన గనులలో తిరిగి త్రవ్వకం ప్రారంభించడానికి దర్శకులు గైకొంటున్నారు తిరిగి కాని గనులలో 1908 వరకు తవ్వకం జరిగింది. ఈ కాలంలో సిరి సిరిమల్లెకం అర్థ కనుగడ చేపట్టారు

ఏమగిరి ప్లాట్‌లోని యువ్వూన గనులలో భూగర్భ పరిశోధనాభివృద్ధి పరిశోధన పాగి చివరి అన్వేషణ జరుగుతున్నదని అధికారులు తెలిపారు

పరిశోధన ప్రారంభించడానికి, ఇది సామాన్య వివరణ కాదనీ ఇండియాను పోలిన ప్రదేశాలలో ఏర్పాటుగేట్టు లేయడానికి పనిని పెంచుతుంది అని అన్నారు

కాంగ్రెస్‌లో చీలికలు రాకముందు కాంగ్రెస్ పోషణను విధానాలను పక్కనపెట్టి వివాదాలేని మరోపార్టీలో చేరిన అధ్యక్షత పోషణ విధానాలను విమర్శించడం మొదలు పెట్టారని అని అన్నారు

కమ్యూనిస్టు పక్షాలు, పరిస్థితిని క్షుణ్ణంగా గమనించే దేశంపరోక్షపరిస్థితిని రక్షించగలుగుతాయని అని అన్నారు

ఐర్లేరియా సహకారంతో వ్యవసాయ పరిశ్రమల సముదాయాల స్థాపన

న్యూఢిల్లీ, జూలై 2 (యు.ఎన్.ఐ)

బీహార్‌లో ఒకటో రెండు కర్మాగారాలతో ఒకటి ఐర్లేరియా సహకారంతో వ్యవసాయ పరిశ్రమల సముదాయాలను నెలకొల్పుతారు

పేద ఎత్తున నిర్మించే ఈ పారిశ్రామిక సముదాయాలలోకూడా బీహార్, కర్ణాటక రాష్ట్రాలలో నిర్మించే ఎత్తాలు కూడా నిర్మించారు.

ఇటీవల ఐర్లేరియా రాజధాని డబ్లిన్‌లో ఐర్లేరియా సంయుక్త కమిటీ సమావేశంలో ఈ విషయాలు చర్చించిన అనంతరం పత్రికా సమావేశంలో ఈ విషయాలు ప్రకటించారు

ఇటీవల ఐర్లేరియా ప్రధాని శ్రీ జాక్ లిన్చ్ నేతృత్వంలో ఒక బృందం ఇక్కడ పర్యటించి వెళ్ళిన తరువాత ఈ ప్రకటన జరిగింది.

పరారీలోఉన్న స్మగ్లర్ల అరెసుకు చర్యలు

న్యూఢిల్లీ, జూలై 2 (పి.టి.ఐ)

స్మగ్లింగ్ నిరోధక చర్యలను పర్యవేక్షిస్తున్న మంత్రివర్గ ఉపసంఘం నేడు సమావేశమై పరారీలోఉన్న స్మగ్లర్ల జాడలెక్కడ అని చర్చించింది. పరారీలోఉన్న స్మగ్లర్ల జాడలెక్కడ అని తెలుసుకొని వారిని అరెస్టు చేయడానికి చర్యలు గైకొనాలని నిర్ణయించినది

రాష్ట్ర పరిధుల్లోనుండి తొందరగా సంబంధించి ఆదేశాలు జారీచేసారు

పరారీలోఉన్న స్మగ్లర్ల పోలీసు వివరాలు, వారి ఆస్తుల జప్తు చేయాలని కూడా ఆదేశాలు జారీచేసారు

బీరుట్ వీధులలో పోరాట విరమణ

బీరుట్, జూలై 2 (రాయిటర్)

లెబనాన్ రాజధాని బీరుట్‌లోని పెక్కు భాగాలలో తిరిగి మామూలు పరిస్థితులు నెలకొంటున్నాయి. గత రాత్రి జరిగిన సత్వరవర్తనాలతర్వాత పోరాడిన పోరాటం రాయబారులు మాత్రం అక్కడక్కడా జరుగుతున్నాయి.

లిబనాన్ మాజీ ప్రధాని సయీద్ కరామీ పార్టీ కార్యాలయంలో జరుగుతున్న చర్చలు ఫలించి పోరాట విరమణ అమలులోకి వచ్చిన మూడవ రోజున జరుగుతున్నాయి

11న జెనీవాలో కిసింజర్-గ్రోమికో చర్చలు

వాషింగ్టన్, జూలై 2 (యు.పి.ఐ)

అమెరికా విదేశాంగ మంత్రి హెన్రీ కిసింజర్ సోవియట్ విదేశాంగ మంత్రి గ్రోమికో ఈ నెల 11వ తేదీన జెనీవాలో సమావేశమై చర్చలు జరుపుతారు.

మాంసం వర్తకులకు కార్పొరేషన్ హెచ్చరిక

హైదరాబాద్, జూలై 2 (ప్రెస్)

అంబర్‌పేట నగరాలలో మాంసం విక్రేతలు తమ అంగళ్ళలోని మాంసం దుమ్ము, మట్టి పడకుండా పరదాలు కట్టాలి. ఈ ఎత్తివేయాలి. లేకపోతే అనారోగ్య కలిగించే మాంసాలను స్వాధీనం చేసుకొని నిర్మూలనగా చేయగలమని మున్సిపల్ కార్పొరేషన్ హెచ్చరించింది.

ఆహార కార్పొరేషన్ విడుదల చేసే బియ్యంధర తగ్గింపు

(ఆంధ్రభూమి ప్రతినిధి)
హైదరాబాద్, జూలై 2

రాష్ట్రప్రభుత్వ సరఫరాశాఖ డైరెక్టర్ ప్రకటన

ఆహార కార్పొరేషన్ రాష్ట్ర ప్రభుత్వానికి మార్కెటింగ్ ఫెడరేషన్, సివిల్ సప్లయిస్ కార్పొరేషన్‌ల ద్వారా విడుదల చేయబడుతున్న బియ్యం ధరలో ఎకరాయం ధరలను తగ్గించాలని రాష్ట్ర ప్రభుత్వం నేడు నిర్ణయించింది.

సివిల్ సప్లయిస్ శాఖ డైరెక్టర్ శ్రీ మహమ్మద్ ఇస్మాయిల్ ఈ సందర్భంగా మాట్లాడుతూ బియ్యం ధరలు తగ్గించిన కారణంగా చిల్లర అమ్మకం ధరలు కూడా తగ్గుతాయని చెప్పారు

సూపర్ ఫైన్ బియ్యం ధర క్వింటాల్ 179 రూపాయల 19 పైసలనుండి 171 రూపాయల 67 పైసలకు, ఫైన్ బియ్యం 166 రూపాయల 64 పైసల నుండి 163 రూపాయల 24 పైసలకు, మధ్యరకం బియ్యం 150 రూపాయల 05 పైసలనుండి 147 రూపాయల 91 పైసలకు మరియు 144 రూపాయల 98 పైసలనుండి 142 రూపాయల 67 పైసలకు తగ్గుతాయని అయన చెప్పారు

కొత్త దరలద్వారా చిల్లరగా అమ్మబడే బియ్యం దరలుకూడా తగ్గుతాయని, సూపర్ ఫైన్ బియ్యం కిలో 2 రూపాయల 52 పైసలకూ, ఫైన్ బియ్యం 2 రూపాయల 30 పైసలకూ, మధ్యరకం బియ్యం 2 రూపాయల 4 పైసలకూ మరియు బియ్యం 2 రూపాయలకు తగ్గుతాయని అయన చెప్పారు

బహిరంగ మార్కెట్‌లో బియ్యం ధరలు కూడా గణనీయంగా తగ్గుముఖం పడుతాయని అయన చెప్పారు.

అత్యుత్కృష్ట రకం క్వింటాల్ 218 రూపాయలనుండి 210 రూపాయలకూ, ఏ సూపర్ బియ్యం ధర 260 నుండి 250కు, బి సూపర్ బియ్యం ధర 260 నుండి 250కు, బి సూపర్ బియ్యం ధర 270 నుండి 265కు తగ్గుతాయని అయన చెప్పారు.

ఆహారధాన్యాల మార్కెట్‌లో చక్కెర ధరలు కూడా క్వింటాల్ 498 రూపాయల నుండి 419 రూపాయలకు తగ్గుతాయని అయన చెప్పారు

వేరు సెనగ నూనె ధర కూడా తగ్గిందనీ వనస్పతి నూనె ధర మాత్రం యథాతథంగానే ఉందనీ అయన చెప్పారు

కర్ణాటకలో ధాన్యం ధర తగ్గుదల

బెంగుళూరు, జూలై 2 (పి.టి.ఐ)

కర్ణాటక రాష్ట్రంలో ఆహార ధాన్యాల ధర తగ్గుదల కొనసాగుతోంది. అక్కడ ధరలు ఇంకా తగ్గుముఖం పట్టాయని ముఖ్యమంత్రి శ్రీ దేవరాజ్ అర్స్ చెప్పారు

ప్రస్తుతం రాష్ట్రంలో బియ్యం ధరలు కిలోకు 2 రూపాయల 50 పైసలు ఉన్నాయి. ఇవి ఇంకా తగ్గుతాయని ఆయన చెప్పారు

ఇప్పుడు ఎకరాయం క్వింటాల్ ధాన్యం 180 రూపాయల నుండి 150 రూపాయలకు తగ్గుతుందని అయన చెప్పారు. అత్యవసర పరిస్థితి ప్రకటనతోపాటు పంటలు బాగా పండడం, బాయ్కాట్ ఉద్యమంపై అధికారులు చేసిన ఆదేశాలు కూడా ధరలు తగ్గడానికి దోహదం చేశాయని అయన చెప్పారు.

11 వస్తువుల ధరల ప్రకటనకు ఉత్తర్వు

న్యూఢిల్లీ, జూలై 2 (యు.ఎన్.ఐ)

ఉపశమన చర్యలలో భాగంగా 11 వస్తువుల ధరలు తగ్గుతాయని ప్రభుత్వం ఉత్తర్వు జారీచేసింది

ధాన్యం, బియ్యం, మొక్కజొన్నలు, పప్పులు, నూనెలు, మొదలైన వాటి ధరలు తగ్గుతాయని ఆర్థికశాఖ సహాయ మంత్రి శ్రీ కె. సుబ్బరాయన్ తెలిపారు.

ఈ ధరలు తగ్గడం వల్ల ప్రజలకు ఎంతో ఉపశమనం కలుగుతుందని ప్రభుత్వం ఉత్తర్వు జారీచేసింది

ధాన్యం, బియ్యం, మొక్కజొన్నలు, పప్పులు, నూనెలు, మొదలైన వాటి ధరలు తగ్గుతాయని అయన చెప్పారు

ఇవి కాకుండా ఇతర వస్తువుల ధరలు తగ్గుతాయని ప్రభుత్వం ఉత్తర్వు జారీచేసింది.

ఏ వస్తువులు ఎంత మేరకు తగ్గుతాయి అన్నదానికి నిర్దిష్టంగా చెప్పలేదని ఆర్థికశాఖ ప్రభుత్వం పేర్కొనలేదు.

శ్రీలంక పరిషత్‌తో సమాన ప్రతిపత్తి సాధనకు కార్యక్రమం

రెండువారాలుగా సాగిన అంతర్జాతీయ మహిళా మహాసభల తీర్మానం

మెక్సికో సిటీ, జూలై 2 (పి.టి.ఐ)

శ్రీలంక పరిషత్‌లో పురుషులతో సమానమైన ప్రతిపత్తిని పొందడానికి గట్టిగా నిలవాలని ఈ రెండు వారాలుగా సాగిన అంతర్జాతీయ మహిళా మహాసభల తీర్మానం చేసింది.

మెక్సికో నగరంలో ఇటీవల జరిగిన అంతర్జాతీయ మహిళా మహాసభలకు సమానహక్కుల సంకల్పానికి గల అవరోధాలన్నిటిని తొలగించాలని ఈ తీర్మానం పిలుపునిచ్చింది. ప్రపంచవ్యాప్తంగా అరవై దేశాల ప్రతినిధులు పాల్గొన్న ఈ సభలు ఆదివారం ముగిసాయి. ఈ సభలు ఆదివారం ముగిసాయి. ఈ సభలు ఆదివారం ముగిసాయి. ఈ సభలు ఆదివారం ముగిసాయి.

ఈ సభలకు ఆధ్యక్షత వహించిన శ్రీ సోఫియా విలారోయ్ మాట్లాడుతూ ఈ సభలు ఆదివారం ముగిసాయి. ఈ సభలు ఆదివారం ముగిసాయి. ఈ సభలు ఆదివారం ముగిసాయి.

ఈ సభలు ఆదివారం ముగిసాయి. ఈ సభలు ఆదివారం ముగిసాయి. ఈ సభలు ఆదివారం ముగిసాయి.

పంజాబ్‌లో 'ఇందిరా బాహిని' స్థాపన

చండీగఢ్, జూలై 2 (యు.ఎన్.ఐ)

ప్రధాని శ్రీమతి ఇందిరా గాంధీ పారం నేడు మాతృసంస్థలకు తోడ్పడడానికి పంజాబ్‌లోని ఎలిమి భారతీయ మహిళా సమితి "ఇందిరా బాహిని"ని స్థాపించింది.

ఈ బృ. అధిక లాభాలు, భారీ మార్కెటింగ్ అవకాశ పథకాలను అరికట్టడానికి, పరిశ్రమల నుండి కొనుగోలు మరియు పంపిణీ మరియు ఈ "ఇందిరా బాహిని" ఏర్పాటు చేసింది.

బెంగుళూరు బంద్ విఫలం

బెంగుళూరు, జూలై 2 (పి.టి.ఐ, యు.ఎన్.ఐ)

కర్ణాటక అసెంబ్లీ ఎన్నికలు ఇచ్చిన బెంగుళూరు బంద్ విఫలమైనదని ఆరోపణలో పరిపాలనపై పాలిగా తాగిపోతున్న పరిస్థితిని తమిళనాడు శ్రీ చంద్రశేఖర్ పేర్కొన్నారు

ఉదయాన్నే పోలీసు సినిమా థియేటర్లు మామూలుగా పనిచేస్తున్నాయి. ఎప్పుడు లాగే పోలీసు బందోబస్తు మధ్య మామూలుగా తెరిచివుంచబడ్డాయి.

నగరంలో ఎక్కడా అల్లరి సంఘటనలు జరగలేదు

తుంగభద్ర పరిధిలో కర్ణాటకలో కూడా బంద్ విఫలమైనదని అధికార పక్షవారు అంటున్నారు.

పంచాంగం

గురువారం, జూలై 3

స్వస్తిశ్రీ రాక్షస నామ సంవత్సరం త్వష్ట్ర శ్రావణ మాసం పౌర్ణమి గం. 12-56 నిం. వరకు తరువాత భద్ర మి అర్ధరాత్రి తర్వాత గం. 4 44 నిం. వరకు వర్జ్యం రా. గం. 12-56 నిం. నుండి గం. 2-07 నిం. వరకు

ఉదయం ఏకాదశి ప్రయుక్త ముల కు శుభం కాదు

ప్రయాణములు ఉద్యోగ ప్రయత్నములు క్రయవిక్రయ సంబంధి విషయములు గృహనిర్మాణయందు మార్పులు శుభఫలితములు నియమాలు

మధ్యాహ్న సాయంసమయములు ఆపారపు ఖర్చులు గృహ మరమ్మతులు భూములు కొనుగోలు చేయుట, ఫలితరంగ సభలకు శుభము

వ్యాపారరంగం: నిండు బంగారములు సాధులు, క్షేత్ర యాత్రలకు మంచిది. మానేలు, మానెగింజలు, ధరి తగ్గును. వస్త్ర, ఖనిజాల ధరి హెచ్చును.

ఆంధ్రభూమి

గురువారం, జూలై 3

ఆర్థిక కార్యక్రమం

ప్రధాని శ్రీమతి ఇందిరా గాంధీ మొన్న రాత్రి ప్రకటించిన నూతన ఆర్థిక కార్యక్రమం గ్రామీణ ప్రజానీకానికి, వెనుక బడిన వర్గాల వారికి, అల్పాదాయ వర్గాల వారికి బహుధా మేలు చేకూరుస్తుంది:- ఇరవై అంశాలతో కూడిన ఆపథకంలో కొన్ని లోగడ ప్రకటించినవే:- కొత్తవాటిని కొన్నిటిని చేర్చారు పథకంలో ముఖ్యమైనవి: పలె ప్రజల రుణ విమోచనానికి చర్యలు, ఆదాయం పన్ను మినహాయింపుపరిమితి ఎనిమిది వేలకు హెచ్చింపు:- త్వరితగతిన భూసంస్కరణల అమలు, పట్టణస్థలాల సామాజీకరణ. స్మగ్లర్ల ఆస్తుల జప్తునకు ప్రత్యేక శాసనం, వ్యవసాయ కార్మికుల కనీస వేతనాల సమీక్ష. మొదలైనవి తక్కిన అంశాలు. ప్రధాని తనరేడియో ప్రసంగంలో పేర్కొనటు దేశం నేడు ఎదుర్కొంటున్న సమస్య అన్నిటికీ ప్రముఖాతి ప్రముఖమైనది ధరల సమస్య కడచిన ఐదారు రోజుల నుండి ధరలు స్వల్పంగా దిగివస్తున్నాయని విశ్వసనీయంగా తెలుస్తున్నది. అని ఇంకా దిగిరావడానికి తగిన పరిస్థితులు కల్పించాలని శ్రీమతి గాంధీ అన్నారు:- ఉత్పత్తిని హెచ్చించడానికి, బొక్కూర్ మెండ్‌ను కట్టుదిట్టం చేయడానికి జీవనావసర వస్తువుల పంపిణీ వ్యవస్థను పకడ్బందీగా చేయడానికి ప్రభుత్వం అవసరమైన చర్యలన్నింటిని తీసుకుంటుందని శ్రీమతి గాంధీ చెప్పారు. ఈ చర్యలన్నిటికి సమానమైన ప్రాధాన్యం ఉన్నది. చర్యల ప్రభావం వల్ల జాతీయార్థిక పరిస్థితి మెరుగుపడి సామాన్యుడికి మేలు చేకూరుతుందని భావించాలి కాంగ్రెస్ పార్టీ మేనిఫెస్టో పార్టీ కార్యవర్గ సమావేశంలో ,పసంగిస్తూ ప్రధాని ఒక మాట అన్నారు; జీవన రంగాలన్నిటిలోను నేడు క్రమశిక్షణా రాహిత్యం ప్రబలిపోతున్నదని ఆ పరిణామాన్ని అరికట్టాలని అన్నారు. దేశం క్రమబద్ధంగా తర్కితంగా పురోగమించాలంటే సర్వతా క్రమశిక్షణ తిరిగి నెలకొల్పాలన్నారు ఇటువంటి పరిణామాలను కార్యవర్గ సభ్యులకు వివరిస్తూ వాటి నిమిత్తం తీసుకున్న చర్యలను కూడా వివరించారు. ఈ చర్యల్ని ఇదివరకున్నవి తీసుకొనవలసిందని అయి అభిప్రాయపడారట శ్రీమతి గాంధీ నుడివినటు నేటి సమస్యల పరిహారానికి చట్టాల వెనుక ప్రజల జాతి సమీకరించి క్రియాశీలమైన ధ్యేయాలతో కష్టించి పనిచేసి ఉత్పత్తి పెంచడం ఒక్కటే సమస్యల నివారణకు మార్గం శ్రీమతి గాంధీ ప్రకటించిన నూతన పథకం అందుకు తోడ్పడుతుంది ఇతే, పథక నిర్వహణకుగాను పరిపాలనా యంత్రాంగాన్ని మరింత పటిష్టం చేయాలి అవినీతిలో కూడా చర్యలు తీసుకుంటున్నటు శ్రీమతి గాంధీ చెప్పారు.

గ్రామీణ ప్రాంతాలలో వ్యవసాయ కూలీలకు, తదితర బడుగు వర్గాలకు రుణ విమోచనం కలిగించడం చాలా అవసరం. వీరి రుణాల విషయంలో దాతాలపైనా ఆంక్షలు అమలు పైన మారిటోరియం విధించబడుతుంది ఇది ఎంతో అభినందనీయమైన చర్య గ్రామీణ ప్రాంతాలలో బడుగు వర్గాల వారు విధిలేక రుణాలు తీసుకొని చక్రవడ్డీలు ఇచ్చుకోలేక నానా యాతనలు అనుభవిస్తున్నారు. వడ్డీ వ్యాపారుల ధన దాహం వల్ల వందలాది వేలాది కుటుంబాలు సర్వనాశనమవుతున్నాయి ఈ రకమైన రుణవిమోచనాన్నే పట్టణ ప్రాంతాల పారిశ్రామిక కార్మికులకు సన్నకారు ఉద్యోగులకు తదితర వృత్తులబడుగు జీవులకు కలిగించడం ఎంతో అవసరం. ఈతరగతుల వారిందరినీ వడ్డీ వ్యాపారులు అక్రమ పద్ధతులతో వారి రక్తం పీల్చేస్తున్నారు. జీతాలిచ్చే రోజున పట్టణాలోను, నగరాల్లోను ఈ వడ్డీ వ్యాపారులు కార్ఖానాల ముందు కార్యాలయాల ముందు నిలబడి తమ రుణగ్రస్తులనుండి సర్వస్వాన్ని దోచుకుని రిక్త హస్తాలతో ఇండ్లకు పంపిస్తుంటారు. నగరాల్లోను పట్టణాలోను ఇలాంటి అల్పాదాయ వర్గాల వారి రుణ భారం మోయలేనంతగా పెరిగి జన్మాంతము వారిని పీడిస్తున్నది. వాళ్లకు సైతం తక్షణ రుణ విముక్తి అవసరం.

ఇక పట్టణ ప్రాంతాలలోని స్థలాల మీద ధనవంతులైనవారి యజమానులు స్వెక్యులేషన్ చేసి అంతులేని ధనం సంపాదిస్తున్నారు శ్రీమతి గాంధీగారు చెప్పినటు ఇలాంటి స్వెక్యులేషన్ వ్యాపారం జాతీయారిక వ్యవస్థను చిందరవందరా చేస్తున్నది పట్టణ అస్థుల కేంద్రీకరణవల్ల ఆర్థిక అసమానతలు వీకరంగా పెరిగి పట్టణాల అభివృద్ధికి అవరోధం ఏర్పడటమే కాక బడుగు వర్గాల వారికి నిలవనీడ లేకుండా పోతున్నది అంతేగాక ధనవంతులు తమ వల్ల ధనాన్ని విలాస భవనాల నిర్మాణం పైన ఖర్చుపెట్టి లెలధనంగా మార్చుకుంటున్నారు. నల్ల ధనంలో అధిక భాగం విలాస భవనాల నిర్మాణానికి ఖర్చవుతున్నది. అందువల్ల జాతీ స్థలాల మీద గరిష్ఠ పరిమితి విధించడానికి, మిగులు స్థలాలను స్వాధీనం చేసుకోవడానికి, కొత్తగా నిర్మించే గృహాల విస్తీర్ణంపై పరిమితి విధించడానికి పట్టణ భూములు, పట్టణాలలో చేర్చదగిన భూముల్ని సమాజపరం చేయడానికి ప్రభుత్వం సమగ్ర శాసనాన్ని రూపొందించబోతున్నది ఈవిధంగా శ్రీమతి గాంధీగారు ప్రకటించిన ఆర్థిక కార్యక్రమంలోని అంశాలన్నీ ప్రశంసనీయమైనవి. వాటిని సత్వరం అమలుజరిపితే సామాన్యులకు కొంతలో కొంత మేలు చేకూరి వారి ఆర్థిక బాధ ఉపశమిస్తుంది.

హైదరాబాద్ జిల్లాలో రైతులకు 40 లక్షల స్వల్పకాలిక రుణం

హైదరాబాద్, జూలై 2

అధికోత్పత్తి సాధనకై హైదరాబాద్ జిల్లాలోని రైతులకు ఆస్తుపరంగా ఇంతవరకు ఇచ్చిన 40 లక్షలరూపాయల స్వల్పకాలిక రుణాలకు మరో 40 లక్షలరూపాయల స్వల్పకాలిక రుణాలు ఇస్తామని జిల్లా కలెక్టర్ శ్రీ రామచంద్రరావు పోచారం గ్రామంలో ఇక్కడి జిల్లాపరిషత్ అధ్యక్షుడు సభ్యుల సమావేశంలో ప్రకటించారు

శ్రీ రాఘవేందర్‌రావు తిరిగి ప్రతికలం అమలుకు గురవుతున్న రుణాలను సవరిస్తూ వడ్డీని కొరతగానీ, విత్తనాలకొరతగాని, ఎర్రకుండా అన్ని ఏర్పాట్లు చేశామనీ రైతుల సహకారానికి తగు సహకారం మార్కెటింగ్ సొసైటీలు ఏర్పాటుకు దరఖాస్తు చేసిన ఎనిమిది ఎరువుల గోదాంలకు తోడుగా మరో ఎడు డిపోలను నెలకొల్పనున్నట్లు ఆయన చెప్పారు

సహకార సమావేశానికి జిల్లాపరిషత్ అధ్యక్షులు శ్రీ భోజిరెడ్డి అధ్యక్షత వహించారు హరిజన గృహనిర్మాణ పథకం అమలును గురించి ఆయన వివరిస్తూ తప్పనిసరియైనవారికు, లీజుల్ స్థాయివారికు నిచ్చి ఆగిపోయిన 950 గృహాల నిర్మాణం పూర్తి చేయడానికి కటిన అదనపు 4 వేల రూపాయలు కేటాయించామని ఈ సొమ్ముతో ఈ గృహాల నిర్మాణం పూర్తయిపోతుందని చెప్పారు

హరిజనులకు నివేశనస్థలాలు ఏ ప్రాతిపదికపై కేటాయిస్తారని విధానపరిషత్ సభ్యుడు శ్రీ సుధుసూదనరెడ్డి అడిగారు.

పశ్చాత్తాప పంచాయితీసమితి అధ్యక్షుడు శ్రీ కె. ప్రభాకర్‌రెడ్డి తమ సమితి పరిధిలో కడుపడిన బోరింగ్‌బావులు పెట్టడానికి సంపూర్ణ సహకారం చేయలేదని సభ్యులు చెప్పారు

జిల్లా పరిషత్ అధ్యక్షుడు శ్రీ భోజిరెడ్డి ఈ ఎడాది జిల్లాలో బోరింగ్ బావుల తవ్వకం కార్యక్రమంగురించి వివరిస్తూ మొత్తం 553 బావులు తవ్వినట్లుగా 302బావుల్లోనే నీరు పడినదని చెప్పారు.

శంకరపల్లి ప్రాథమిక ఆరోగ్యకేంద్రంలో దాదాపు కాలంగా డాక్టర్ లేనందువల్ల ప్రజలకు ఇబ్బంది కలగుతున్నదని శాసనసభ్యుడు శ్రీ ఏ శివన్‌రావు అన్నారు

వికారాబాద్‌లో ఎ ప్రాయిమెంట్ ఎక్సైజ్ ఏర్పాటుచేయాలని శాసనసభ్యుడు శ్రీ తిరుమయ్య కోరారు

జిల్లాపరిషత్ హైస్కూళ్ళ విద్యార్థులు తమంది ఎస్.ఎస్.సి పరీక్షలో ఉత్తీర్ణులైనదీ హైస్కూళ్లు వారీగా వివరాలతాలం చెప్పాలని రాజీ. దేవగిరి సమితి అధ్యక్షుడు శ్రీ సుధీర్ కోరారు.

ఈనెల 22 తేదీ నుండి 28వ తేదీ వరకు పశ్చిమాంధ్ర స్థాపన పథకోత్సవం సందర్భంగా పదకొండు పరిశ్రమలకు అసైన్ చేయబడ్డాయని తెలియజేశారు.

చేనేత పరిశ్రమ అభివృద్ధి చర్యలపట్ల కె. వి. కేశవులు హర్షం

హైదరాబాద్, జూలై 2 (పి.టి.ఐ)

దేశంలో చేనేత పరిశ్రమ అభివృద్ధికి సంబంధించిన చర్యలు తాత్కాలికమైనవి తీసుకున్న దృష్ట్యా దేశంలోని చేనేత కార్మికులు ముఖ్యంగా నాలుగు దక్షిణ రాష్ట్రాలలోని చేనేత కార్మికులు ప్రధాని శ్రీమతి ఇందిరా గాంధీకి, కేంద్ర ప్రభుత్వానికి కృతజ్ఞతలు తెలియజేస్తున్నారని రాష్ట్ర చేనేత మంత్రి శ్రీ కె వి కేశవులు నేడిక్కడ పత్రికలలో తెలియజేశారు.

ప్రదేశ్ పాలనా కాలంలో కోల్పోయిన ప్రతిష్ఠను చేనేతపరిశ్రమ ఇప్పుడు తిరిగి పొందగలదని శ్రీమతి ఇందిరాగాంధీ నాయకత్వంలో సముచిత స్థానాన్ని పొందగల్గుతుందని ఆయన అన్నారు.

ప్రభుత్వం రాష్ట్రంలో చేనేత వస్త్రాలు నిల్వల అమ్మకానికి తగు ఏర్పాట్లు చేయడమే కాక చేనేత కార్మికుల సహకార సంఘాల పునరుద్ధరణకుకూడా దోహదం చేయడానికి కూడా పథకాలు రూపొందిస్తోందని పట్టు, ఉన్ని వస్త్రాల చేత పనిచేసేటి కొంత భాగం చేనేత కార్మికులకు అప్పజెప్పడం జరుగుతుందని ఆయన చెప్పారు.

అలహాబాద్ సమీపంలో రహస్యంగా ఆయుధాల తయారీ

అలహాబాద్, జూలై 2 (యు ఎన్ ఐ)

ఇక్కడ సమీపంలోగలబండా గ్రామంలో రహస్యంగా నడుపుతున్న చిన్నపాటి ఆయుధ కర్మాగారాన్ని పోలీసులు కనుగొన్నారు. ఆయుధాల విడిభాగాలు ఆయుధాల తయారీకి ఉపయోగించే సాధనాలను పెద్దమొత్తంలో పోలీసులు స్వాధీనం చేసుకున్నారు.

చేపలు, పతాలు ఇప్పించాలని కోర్టుకు నిక్సన్ దరఖాస్తు

వాషింగ్టన్, జూలై 2 (ఎ పి)

తనకు అందుబాటులోగల కాలం చాలా స్వల్పమని తాము అధ్యక్ష పదవికి రాజీనామా ఇచ్చినప్పుడు ప్రభుత్వ అదీనంలో ఉండిపోయిన టేప్‌లను పతాలను తనకు లభించనట్లయితే తమ "జ్ఞాపకాలను" అనుభవాలను" సరిగా గ్రంథస్థం చేయలేనని అమెరికా మాజీ అధ్యక్షులు రిచర్డ్ నిక్సన్ వ్యయస్థానాలకు అందజేసుకున్న అపీలులో తెలియజేశారు

ప్రస్తుతం తమ వయస్సు 62 సంవత్సరాలని తమ అధ్యక్ష పదవికాలపు పత్రాలను టేప్‌లను సమీక్షించుకోవలసున్నామని తాము వాయత్నం పెట్టిన గడువు అవసరమైన ఈ సామగ్రిలభించనితి మాసం తిరిగి రాష్ట్ర ప్రభుత్వం తమకు ఈ విధంగా కలగుతున్న నష్టాన్ని అపాయాన్ని అపీలులో నిక్సన్ పేర్కొన్నారు

తాము అధ్యక్ష పదవిలో ఉన్న ఐదు సంవత్సరాల కాలంలో జరిపిందు తున్న 4 కోట్ల 20 లక్షల పత్రాలు 880 రీళ్ల టేప్‌లు తమకు తెలియాలని ప్రభుత్వంతో అయిన జరుపుతున్న పోరాటంలో ఈ అపీలులో తాజాగా తెలిపారు.

ఈ పత్రాలను, టేప్‌లను అమెరికా పార్లమెంటు ప్రభుత్వానికి ఇవ్వడం రాజ్యాంగ విరుద్ధమైన చర్య అని నిక్సన్ పెట్టుకున్న వాదనను మధ్యగల న్యాయమూర్తులుగల కోర్టు పరిశీలిస్తున్నది. నిన్న ఈ అపీలు విచారణ నిక్సన్‌దాఖలుచేశారు. ఈ కేసుతో సంబంధించిన ప్రభుత్వము ఇతర పార్టీలు సమాధానం ఇవ్వడానికి నెల వ్యవధి ఉన్నది

దాదాపు గడచిన పద సంవత్సరాల నుండి చూచినా అమెరికా మాజీ అధ్యక్షులు తమ కాలంలో తాము సంతరించుకున్న పత్రాలను తమ అనుమతిగానే భావించారని తమ పత్రాలను టేప్‌లను మాత్రం తమకు లేకుండా దేశానికి తాము కాని తమ ప్రతినిధులుకాని వాటిని చూడటానికి వీలులేదని నిక్సన్ తెలిపారు.

ఈ పత్రాలు విలువైనవని ఇందులో ఉత్తర ప్రత్యుత్తరాలు విజ్ఞాపన పత్రాలు వ్యక్తిగత, అధికార, రాజకీయ పత్రాలన్నాయని నిక్సన్ తెలిపారు. ఈ పత్రాలను ప్రభుత్వం స్వాధీనం చేసుకుంటుందని తెలిసే తమలో విపరీతాలు విస్ఫోటకమైన చర్యలను జరిపి ఉండేవారు కానని ఆయన అన్నారు. ఐసెన్‌హోవర్, తరువాతి ముందు అధ్యక్షులుగా ఉన్న లిండన్ బి జాన్సన్ ఇదే పద్ధతిని అనుసరించారని తాము కూడా వారి పద్ధతిని అనుసరించాలని మేరక్ టేపింగ్ పద్ధతిని ప్రవేశపెట్టామని తుదకు అదే తాము పద్ధతిని అనుసరించడానికి కారణమైందని నిక్సన్ అన్నారు.

ముఖ్యమంత్రి వివరణ

(15 పేజి తరువాయి)

సిద్ధంగాఉంది ఎక్కువ ముత్యాలను కేటాయించడంద్వారా శ్రీశైలం, నాగార్జున సాగర్ విద్యుత్కేంద్రాలు ఉత్పాదక పరికరాలను త్వరితగతిని అమలు జరిపవచ్చు రామగుండం, కోతగూడెం, కొత్తగూడెం ధర్మల్ సేవకుల నియామకాలకు సంబంధించిన ప్రతిపాదనలను కేంద్రానికి ఇంతకుముందే పంపడం జరిగింది.

దేశంలో గానికి ప్రయోజనం కలిగే విధంగా రిజర్వేషనులను క్రమబద్ధం చేయడాన్ని హర్షిస్తూ రాష్ట్రంలోని చేనేత పరిశ్రమ అభివృద్ధికి కొత్త పథకాలను రాష్ట్ర ప్రభుత్వం రూపొందిస్తున్నదని ఆయన చెప్పారు. "దేశీయ వాణిజ్యం కమీషనర్ కార్యాలయాన్ని హైదరాబాద్‌లో స్థాపించాలని కేంద్రాన్ని కోరినట్లు తెలిపారు వస్త్రాలు ఉత్పత్తి పరిశీలన శ్రీ డి బాబురావు నేతృత్వంలో ఎ ఐ సి సి అధ్యయన బృందం ఎర్పాటు చేస్తున్నట్లు ఆయన చెప్పారు

"దేశీయ వాణిజ్యం కమీషనర్ కార్యాలయాన్ని హైదరాబాద్‌లో స్థాపించాలని కేంద్రాన్ని కోరినట్లు తెలిపారు. అనుమానంపై పెట్టులు పరిశీలించిన ఇరవై రెండు చేనేత సంఘాలలో 76 శాతం మందికి ఈ వ్యాధి సోకినదని నిర్ధారణ అయినది

ఆరు సంవత్సరాల కాలం, 21 సంవత్సరాల మధ్య వయస్సు గలవారికి ఈ వ్యాధి ఎక్కువగా సోకుతున్నదని, పురుషులకంటే స్త్రీలకే అధికంగా ఈ వ్యాధి వ్యాపిస్తున్నదని ఈ విషయంపై పరిశోధన జరిపిన నాడియాంతర్వాదుల బృందాన్ని నిపుణుడు డాక్టర్ టి కె. ఘోష్ తమ నివేదికలో తెలియజేశారు

ఇందిరానాయకత్వానికి ఖమ్మంసభ సమర్థన

ఖమ్మం, జూలై 2

ఖమ్మంజిల్లా సోషలిస్టు ఎడ్యుకేషన్ సొసైటి, అధ్యక్షుడు ఖమ్మం పట్టణంలో అదివారంనాడు జరుగనున్నదని శ్రీ మన్మాది ఇస్మాయిల్ అధ్యక్షతన సమావేశం జరిగినది.

శ్రీ పిట్టల రాములు అడ్వొకేట్స్ శ్రీయుతులు మాదిరాజు రామకృష్ణరావు సర్వవేని కోటేశ్వరరావు స్వాతంత్ర్య సమరయోధుడు శ్రీ పిండిగళి తిరుమలరావు ఇప్పటి దేశపరిస్థితులు, ఎదు కేషనీసొసైటి భావికార్యక్రమం గురించి వివరించారు

ఈ సమావేశంలో ఖమ్మంజిల్లా నాయీ బ్రాహ్మణ సంఘ అధ్యక్షుడు శ్రీ వర్రంగి కనకయ్య, జిల్లా మెడికల్ ఎంప్లాయీస్ యూనియన్ అధ్యక్షుడు శ్రీ నజీర్‌అహ్మద్, కార్ పెంటర్స్ యూనియన్ అధ్యక్ష కార్యదర్శులు శ్రీ పెద్దబుచ్చిలు శ్రీ రంగంకోటి రాజేశ్వరరావు ది షాప్స్ ఎంప్లాయీస్ యూనియన్ అధ్యక్ష సహాయకార్యదర్శులు శ్రీ పసిరి సత్యనారాయణ, వంకాయలగూడెం హోటల్ వర్కర్స్ యూనియన్ కార్యదర్శి శ్రీ జాన్, కనకరాజు ఖలాసీ కార్మిక సంఘం అధ్యక్షుడు మీ తిరుమలి అధ్యక్షుడు శ్రీ సర్వనేని కోటేశ్వరరావు అడ్వొకేట్, ఖమ్మం పసంచాతాతినంపు నాయకులు శ్రీ దేవులపల్లి వీరయ్య, హరిజన సేవాసంఘ అధ్యక్షుడు సి హెచ్ జోగారావు పాన్ షాప్ అసోసియేషన్ అధ్యక్షుడు శ్రీ అబ్దుల్‌రహ్మాన్ కిస్టయన్ కాంగ్రెస్‌నాయకులు శ్రీ టి యస్ జాన్ దేవరం, ఖలాసీతాత్య సంఘ యోధులు సంఘ అధ్యక్షుడు శ్రీ పిండిగళి తిరుమలరావు స్వాతంత్ర్య సమరయోధుడు శ్రీ బత్తుల వనమాలి ఆంధ్ర ప్రదేశ్ లేప్రసీ ఎంప్లాయీస్ ఫెడరేషన్ సహాయకార్యదర్శి శ్రీ యం. విశ్వేశ్వరలింగం తదితరులు మాట్లాడారు.

తదనంతరం శ్రీ మన్మాదీ ఇస్మాయిల్ ప్రవేశపెట్టిన యీ తీర్మానం తీర్మానం ఆమోదించారు

"ఇప్పటి పరిస్థితులలో కేంద్ర ప్రభుత్వం అత్యవసరపరిస్థితిని ప్రవేశపెట్టి దేశంలో అరాజకతకులు దెబ్బతీయకుండా వీరోచితంగా పోరాడుతూ ప్రజాస్వామ్యాన్ని కాపాడటానికి కాలంలో పరియత్నిస్తున్నది".

శ్రీ గుండుపూడి ఇస్మాయిల్ వందన సమర్పణతో సమావేశము ముగిసినదనినది.

బ్రిటన్‌లో విదేశీ డాక్టర్లకు జరిపిన పరీక్షలో 60 శాతం మంది తప్పినట్టు ప్రకటన

లండన్ జూలై 2 (యు.ఎన్.ఐ)

ఇంగ్లీషు భాషలోను, వైద్యవిజ్ఞానంలోను బ్రిటన్‌లో జరిపిన మొదటి పరీక్షలో పాల్గొన్న విదేశీ డాక్టర్లలో 60 శాతం మంది తప్పిపోయారని జనరల్ మెడికల్ కౌన్సిల్ నిన్న ప్రకటించింది.

విదేశీడాక్టర్ల సంఘం అధ్యక్షులు డాక్టర్ ఆబ్దుల్ సయీద్ ఈ పరీక్షల విధానాన్ని విమర్శించారు ఇంతమంది అభ్యర్థులు పెయింపడం తమకు ఆశ్చర్యాన్ని కర్గించడం లేదని ఆయన అన్నారు.

రెండురోజులపాటు ఎడింబరోలో గత వారం జరిగిన ఈ పరీక్షలో కూర్చున్న 68 డాక్టర్లలో 27మంది ప్యాసయినారు. ప్రశ్నపత్రాలను ఈ పరీక్షలో కూర్చున్న చాలమంది డాక్టర్లు అర్థం చేసుకోలేకపోయారని డాక్టర్ సయీద్ అన్నారు.

ఈ పరీక్షలో కూర్చొనడానికి అర్హత కలిగిన 70 దేశాల అభ్యర్థులు వీరికి హాజరయినారు ఏరిలో ఆసియావాసులు, ఆఫ్రికన్, సర్వేనుఆసియా దేశాలవారు ఉన్నారు

ఇట్టపరీక్షలు జరుపడం హర్షింపదగినదే అయినా ఇవి సక్రమపద్ధతిలో ఉండే డాక్టర్ల సేవల్ని తెలివితేటలు తెలుసుకొనడానికి లోపభరితంగా ఉండాలని డాక్టర్ సయీద్ కోరారు ఈ పరీక్షలో చాలామంది తప్పిపోవడాన్ని బ్రిటన్‌లోని ఆస్పత్రులలో పనిచేయడానికి అవసరమైన స్థాయి వాలామంది విదేశీడాక్టర్లకు లేవనే అనుమానం ధృఢపడుతున్నదని ఆయన అభిప్రాయపడినారు.

బ్రిటన్‌లోని ఆసియా వాయకుడు పవుల్ పటేల్ ఈ ఫలితాలు చాలానిరుత్సాహకరంగా ఉన్నాయని దీనివల్ల ప్యాసయినవారికి జనరల్ మెడికల్ కౌన్సిల్ పూర్తి రిజిస్ట్రేషన్‌ను ఇవ్వాలని కోరారు. ప్రస్తుతం బ్రిటన్‌లో విదేశీడాక్టర్లకు తాత్కాలిక రిజిస్ట్రేషనే ఇస్తున్నారు ఇందువల్ల అస్పష్టత ఉద్యోగాన్ని మార్చుకున్నప్పుడల్లా రిజిస్ట్రేషన్‌కు అప్లై చేయవలసివస్తున్నది జనరల్ మెడికల్ కౌన్సిల్ ప్రతినిధి ఒకరు ఈ పరీక్షలో తప్పిపోయినవారు తిరిగి పరీక్షలో కూర్చొనవచ్చని తెలిపారు.

దారిద్ర్య నిర్మూలన పోరాటానికి నాంది

ప్రధాని ఆర్థిక కార్యక్రమంపట్ల పలువురి హర్షం

న్యూఢిల్లీ, జూలై 2 (యు.ఎన్ ఐ పి టి ఐ)

ప్రధాని శ్రీమతి ఇందిరా గాంధీ నిన్న 20 సూత్రాల ఆర్థిక కార్యక్రమాన్ని ప్రకటించడం ద్వారా పేదరికానికి వ్యతిరేకంగా ద్విగుణీకృతోత్సాహంతో గడ్డి పొరాటాన్ని ప్రారంభించారని నూతన సామాజిక వ్యవస్థ నిర్మాణానికి అంకురార్పణ చేసారని ఎ ఐ సి సి అధ్యక్షులు శ్రీ డి కె బారువా నేడిక్కడ అభివర్ణించారు.

గామీణ ప్రాంతాల పేదరికం తరతరాల దోపిడి, పేదరికం నుండి విముక్తి పొందడానికి గామీణ వ్యవస్థ సంస్కరణలు మొదలైనవి ఈ కార్యక్రమంలో తోడ్పడి వ్యవసాయానికి ఉత్పత్తి పెరిగేటట్టు ఉత్పాదకతను పెంచడానికి కార్మికులకు సమాన వేతనం ఇవ్వడం ఈ కార్యక్రమాలు అని ఆయన అన్నారు.

ప్రధాని మంత్రి నిన్న ప్రకటించిన ఆర్థిక కార్యక్రమాలకు పార్టీలకు అతీతంగా మద్దతు లభించింది అమె నాయకత్వంలోనే దేశంలో సుస్థిరత ఉంటుందని ఒక తీర్మానంలో అభిప్రాయపడ్డారు.

ప్రధాని ప్రకటించిన కొత్త ఆర్థిక కార్యక్రమాలపట్ల కేంద్ర ప్రభుత్వసిబ్బంది కార్మిక సంఘాల సమాఖ్య అధ్యక్షుడు శ్రీ ఎన్. మచుసూదన్. అఖిలభారత రక్షణ సిబ్బంది సమాఖ్య అధ్యక్షుడు, పార్లమెంటు సభ్యుడు శ్రీ ఎస్. ఎం బెనర్జీ తంతి శాఖల శాఖ సిబ్బంది జాతీయ సమాఖ్యనేడు హర్షం ప్రకటించారు.

శ్రీమతి ఇందిర ప్రకటించిన "విప్లవాత్మకమైన ఆర్థిక కార్యక్రమాలు"కు జాతీయ విద్యార్థి సంఘం పూర్తి మద్దతు ప్రకటించినది.

అఖిలభారత యజమానుల సంఘాధ్యక్షుడు శ్రీ కాంతి కుమార్ పోద్దార్. జాతీయ బ్యాంకుల జాతీయ సంఘం ప్రధాన కార్యదర్శి శ్రీ లియోపేరన్స్ యువపారిశ్రామిక వేత్తల జాతీయ సంఘం. అఖిలభారత పంచాయతీ పరిషత్ ప్రధాన కార్యదర్శి శ్రీ సి. యస్ బాబు అఖిలభారత జీవిత బీమా సిబ్బంది సమాఖ్య కార్యదర్శి శ్రీ వి ఎన్. చక్రవర్తి సహకార తక్కువ ఫ్యాక్టరీల జాతీయ సమాఖ్య అఖిల భారత శ్రీ నివాసన ధర్మ మహావీర దళం ప్రధాని కొత్త కార్యక్రమాలకు మద్దతు ప్రకటించారు.

పారిశ్రామిక సహకార సంఘాల జాతీయ సమాఖ్య, భారత మాలవిక్రయ సమాఖ్య వాణిజ్యపారిశ్రామిక మండలివంటి పెద్ద సంస్థలు, వృత్తి, కార్మిక సంఘాలు కొత్త ఆర్థిక కార్యక్రమాలకు మద్దతు ప్రకటించాయి

పొగాకు ఎగుమతివల్ల విదేశ మారకద్రవ్యం ఆర్జన పెరుగుదల

న్యూఢిల్లీ, జూలై 2 (యు.ఎన్ ఐ)

1974.75 సంవత్సరంలో పొగాకు ఎగుమతి ద్వారా విదేశమారకం అర్జన అంతకుముందు సంవత్సరంకంటే చాలా పెరిగింది

1974 ఏప్రిల్‌తో మొదలయ్యే మొత్తం సంవత్సరంలో పొగాకు ఎగుమతులు 33 కోట్ల 41 లక్షల రూపాయల విదేశమారకం మాత్రమే లభించగా ఆ తరువాత సంవత్సరం వరకు ఎనిమిదినెలల వ్యవధిలో 70 కోట్ల 15 లక్షల రూపాయల విదేశమారకం లభించింది.

మనదేశంలో ముఖ్యమైన వాణిజ్య పంటల్లో పొగాకు ఒకటి సగటున నాలుగు లక్షల 45 వేల హెక్టార్ల విస్తీర్ణంలో 95 కోట్ల కిలోగ్రాముల పొగాకు పండుతుంది.

పొగాకులో మిగతా రకాలకంటే సిగరెట్ల తయారీకి ఉపయోగించే వర్జీనియా పొగాకు ముఖ్యమైనది. ఇది ఏటా 12 లక్షల 50 వేల టన్నుల మేరకు పండుతుంది

మన దేశంనుండి పొగాకు దిగుమతి చేసుకునే దేశాలలో బ్రిటన్, పోలియోల్ దక్షిణ ఆఫ్రికా, ఫ్రాన్స్, ఆస్ట్రేలియా నేపాల్, బెల్జియం, నెదర్లాండ్స్, హంగరీ సౌదీ అరేబియా, సోమాలియా ముఖ్యమైనవి

ఎగుమతికి ఉపకరించే పొగాకు రకాల అభివృద్ధికి కేంద్ర ప్రదేశ్ పెట్టిన పథకాన్ని రాబోయే గత ప్రణాళికాకాలంలో ఆంధ్రప్రదేశ్, కర్నాటక, ఇతర ప్రదేశ్, గుజరాత్, తమిళనాడు బీహార్ పశ్చిమ బెంగాల్, మధ్యప్రదేశ్‌లోని కొన్ని ప్రాంతాలలో అమలు చేశారు.

ఐదవ ప్రణాళికాకాలంలో అదనంగా 40వేల హెక్టార్లలో మేలురకం పొగాకు పండించడానికి పెక్కు పథకాలను రూపొందించారు.

ధరలు 2 శాతం తగ్గినట్టు ప్రకటన

న్యూఢిల్లీ, జూలై 2 (పి టి ఐ)

ధరల పెరుగుదల రేటు గత జూన్ 14న ముగిసిన వారంలో 1 పాయింట్ 2 శాతం తగ్గిందని కేంద్ర ఆర్థికమంత్రి శ్రీ సి. సుబ్రహ్మణ్యం చెప్పారు

నూతన ఆర్థిక కార్యక్రమంపై టెలివిజన్ ఇంటర్వ్యూలో శ్రీ సి. సుబ్రహ్మణ్యం మాట్లాడుతూ పై వివరం చెప్పారు.

క్రీడా భూమి

నిజాం గోల్డ్‌కప్ ఫుట్‌బాల్ పోటీ ఫైనల్స్ ఆట డ్రా

హైదరాబాద్, జూలై 2 (ప్రతి)

బొంబాయి, పార్వుడ్‌లిగ్ ఇచ్చిన గోల్డ్ లిగ్ జట్టుకు సర్వీసు వేదు ఇక్కడి గోషామహల్ పోలీసు స్టేడియంలో జరిగిన నిజాం గోల్డ్‌కప్ ఫుట్‌బాల్ పోటీ ఫైనల్స్ ఆట డ్రాఅయింది

ఆట సగంవరకూ ఎవరికీ జట్టూ గోల్స్ చేయలేక పోయింది. కాని రెండవ సగంలో బొంబాయి జట్టు గోల్స్ జట్టు ఒక దాని తర్వాత వేరొకటి సరి సమానంగా గోల్స్ సంపాదించాయి.

ఈ పోటీని రెఫ్ తిరిగి నిర్వహిస్తారు. అందాయి.

దారికాచి స్త్రీనుండి నగల దోపిడి

(ఆంధ్రభూమి ప్రతినిధి)

హైదరాబాద్, జూలై 2

నిలాఖ పట్టణంలోని జానకమ్మ వద్ద ఒక వృద్ధ గర్భవతి 2వ దారాలాని ఒంటరిగా వస్తున్న ఒక స్త్రీని తెదిరించి బంగారు దుద్దులు ముక్కెర దోపిడిచేసి పారిపోయాడు

కారమాన సంఘటి అనే వ్యక్తి ఈ దోపిడి చేసినట్టు అనిపించిందని అతనికోసం పోలీసులు అన్వేషిస్తున్నారని తెలిపారు.

నేడు చెకోస్లొవేకియా భారతవాణిజ్యచర్చలు

న్యూఢిల్లీ జూలై 2 (పి. టి. ఐ)

చెకోస్లొవేకియా, భారతదేశం మధ్యగల ఆర్థిక ఒప్పందం అమలును రేపు తరిమండు దేశాల ప్రతినిధి వర్గాల సమీక్షిస్తాయి. ఈ రెండు దేశాల ఈ ఒప్పందం కింద ఈ సంవత్సరం 160 కోటి రూపాయల మేరకు పరస్పరం ఎగుమతి దిగుమతులు జరుగుతాయని ఉన్నది. ఒప్పందం గడువు సమీపించిన దృష్ట్యా ఇందులకు పాటించ వలసిన చర్యల్ని రేపు సమీక్షిస్తారు.

మన దేశానికి ఎగుమతులు సంవత్సరాలుగా చేస్తున్న దేశాల్లో చెకోస్లొవేకియాది ఆగ్రస్థానం. 80 వేల టన్నుల యూరియా సరఫరాకు కంట్రాక్టులు తుదిరూపు కోసం జరిగింది.

మనదేశానికి న్యూస్ప్రింట్ సరఫరా చేసే దేశాలలో కూడా చెకోస్లొవేకియా ముఖ్యమైనది. ఈ ఒప్పందం కింద ఇప్పటికే పది వేల టన్నుల న్యూస్ప్రింట్ సరఫరా కంట్రాక్టులు తుదిరూపు తున్నారు.

చెకోస్లొవేకియాకు మన దేశం నుంచి ఎగుమతి చేసే సరుకులలో ముఖ్యమైనవి కెమికల్స్, కాఫీ, ఇనుప ఖనిజం, అనుబంధ ఉత్పత్తులు, అనుబంధ, మెకా, మెంగనీస్ కూలు వస్త్రాలు, ఉన్ని వస్త్రాలు (హోజరీ మినహా) కుదేసిన దర్శాలు, తోళ్లు.

చెకోస్లొవేకియా నుంచి మనదేశం దిగుమతి చేసుకుంటున్న వస్తువులు ఉక్కు, ఉక్కు వస్తువులు గొట్టాలు అతుకులేని గొట్టాలు, యంత్ర పరికరాల విడిభాగాలు, భారీ యంత్ర సామగ్రి, న్యూస్ ప్రింట్, ఎరువులు రసాయనిక పదార్థాలు, డీసెల్ జనరేటర్లు, ఇనుప యంత్రాలు.

కరీంనగర్ సమితిలో 3,700 హెక్టార్ల అధికరాలుబడి వరి

(ఆంధ్రభూమి విలేకరి)

కరీంనగర్ జూలై 2

ఈ ఏడాది ఖరీఫ్ సీజన్ పథకం క్రింద కరీంనగర్ వ్యవసాయ సమితిలో 3,700 హెక్టార్లలో అధికరాలు బడి వరి, 1260 హెక్టార్లలో మొక్కజొన్న, 600 హెక్టార్లలో జొన్న, మరో 600 హెక్టార్లలో హెచ్ఆర్ ఆముదం, 200 హెక్టార్లలో పొద్దు తిరుగుడు పువ్వు సాగు చెయ్యడానికి నిర్ణయించారు. ఈ పథకం అమలు నిమిత్తం రైతుల నుండి ఎస్. ఎస్. రుణాల క్రింద ఇవ్వడానికి లక్షా పదకొండు వేల రూపాయల సమితికి కేటాయించి విడుదల చేశారు. ఈ రుణాల నిమిత్తం రైతుల నుండి దరఖాస్తులు సేకరిస్తున్నారు. ఎకరానికి 860 రూపాయల వంతున 1 600 రూపాయలకు మించకుండా ఈ ఐ. ఎ. ఎస్ రుణాలను అక్కడక్కడ అందజేస్తారు.

ఇటీవల జిల్లా కలెక్టరు అధ్యక్షతన మండలాభివృద్ధి సమితి అవరణలో జరిగిన సమావేశంలో ఈ విషయాలను చర్చించి నిర్ణయాలు తీసుకున్నారు. కరీంనగర్ సమితి ప్రెసిడెంట్ జిల్లా వ్యవసాయశాఖ అధికారి, సహకారశాఖ అధికారి కరీంనగర్ మార్కెటింగ్ ఫెడరేషన్ అధికారులు హాజరయ్యారు.

జగిత్యాల సమితి ఖరీఫ్ పథకం

(ఆంధ్రభూమి విలేకరి)

జగిత్యాల, జూలై 2

ప్రస్తుత ఖరీఫ్ సంవత్సరంలో జగిత్యాల సమితిలో 3000 హెక్టార్లలో అధికరాలు బడి వరి, 2000 హెక్టార్లలో మొక్కజొన్న 200 హెక్టార్లలో ఆముదం, 560 హెక్టార్లలో జొన్న సాగు చెయ్యడానికి సమితి ఖరీఫ్ పథకంలో నిర్ణయించారు. ఇటీవల సమితి అవరణలో జరిగిన ఒక సమావేశంలో ఈ పథకాన్ని సమర్పించారు. పథకం అమలుకు తీసుకోవలసిన చర్యల గురించి కరీంనగర్ వ్యవసాయ సహకార డైరెక్టర్ సలహాలు ఇచ్చారు. అవసరమైన వ్యవసాయ పరికరాల నిమిత్తం ధర్మపురి, రామకల్లంలో రెండు పవర్-టిల్లర్లు అందుబాటులో ఉంచి పట్టు అయిన తెలియ జేశారు. ఎరువులు, తన కాలం గోడౌన్ వద్ద, ప్రైవేటుడీలర్ల వద్ద అత్యధికంగా అందుబాటులో ఉంచారు.

జిల్లాపరిషత్ అధ్యక్షులు శ్రీ పనసాలెద్ద జిల్లా గణాంకశాఖ అధికారి శ్రీ యాదగిరి రెడ్డి, సమితి అధ్యక్షులు శ్రీ ఎస్. జనార్దన రెడ్డి, జగిత్యాల ఆర్. డి. ఒ. సమితి బి. డి. ఒ. కలెక్టర్ ఎ.ఎ. శ్రీ మొహమ్మద్ యాకూబ్ అలీ ప్రభృతులు ఈ సమావేశానికి హాజరై తరువాతలో పాల్గొన్నారు.

నాగర్‌కర్నూల్ భూమి తనఖా బ్యాంక్ ఎన్నికల వాయిదా

నాగర్‌కర్నూల్, జూలై 2

నాగర్‌కర్నూల్ సహకార భూమితనఖా బ్యాంక్ ఎన్నికలు నిర్ణయించినట్లుగా పనవ లేదిన జరుగనవి వాటిని నిరవధికముగా వాయిదా వేశామని ఎలక్షన్ ఆఫీసర్ తెలియ జేశారు.

స్మగ్లింగ్ నిరోధంలో శ్రీలంకకు ఇంటర్‌పోల్ ప్రతినిధుల తోడ్పాటు

కొలంబో, జూలై 2 (యు ఎన్ ఐ)

శ్రీలంకనుండి ఇతరదేశాలకు మరి భారతదేశానికి బంగారం స్మగ్లింగ్‌ను నిరోధించడం లో సంపూర్ణ పరుకుకాలకు సహాయ పడటానికి ఇంటర్‌పోల్ ప్రతినిధులు నిన్న ఇక్కడికి వచ్చారు. శ్రీలంకనుండి పరదేశాలకు యిస్తున్న కాందిశీకుల ద్వారా ఈ స్మగ్లింగ్ జరుగుతున్నది. కాందిశీకుల పాస్పోర్టుకు బంగారు మేకులు బిగించడం ఈ స్మగ్లింగులో అనుసరిస్తున్న పద్ధతులలో ఒకటి.

ఆర్థిక కార్యక్రమానికి సోలంకి ప్రశంస

అహమదాబాద్, జూలై 2 (యు ఎన్ ఐ)

పరాని నిన్న రాత్రి పత్రికలు చదివిన తర్వాత కార్యక్రమం "సూపర్ సోపేక్షమైనదని గుజరాత్ ప్రదేశ్ కాంగ్రెస్ కమిటీ అధ్యక్షుడు శ్రీ మాధవసింహ్ సోలంకి అన్నారు.

ఆఫీసు వేళలు పాటించాలని సిబ్బందికి హెచ్చరిక

న్యూఢిల్లీ, జూలై 2 పి టి ఐ

పభుత్వోద్యోగులు ఆఫీసు వేళలను కచ్చితంగా పాటించాలని ఆదేశించాలని కేంద్ర హోమ్ మంత్రిత్వశాఖ నిన్న సంబంధిత శాఖలకు వారీ దేశించింది.

ఆఫీసుకు ఆలస్యంగా రావడం లంచ్ విరామం ఉపసేపటికుకోవడం ఆఫీసు నుండి ముందుగా వెళ్ళిపోవడం "తీవ్రమైన విషయాలు"గా పరిగణించ వలసిన హెచ్చరించినది.

దర్జీ పనివారికి రుణ సహాయం

జనగామ జూలై 2

కాన్పూర్ నుండి ఇందిరా తరగతుల అభివృద్ధి సహాయక సంస్థ, అంధ్రా బ్యాంకు ఇచ్చిన మొత్తంలో జనగామ పట్టణ సంఘం వారు తమ సంఘ సభ్యులు 19 మందికి ఒక్కొక్కరికి నాలుగు వందల రూపాయల వంతున రుణ సహాయం చేశారు.

బీహార్ యూనివర్సిటీ సెలవులు పొడిగింపు

పట్నా జూలై 2 (యు ఎన్ ఐ)

బీహార్ యూనివర్సిటీ వేసవి సెలవులను వారంరోజులు పొడిగించారు. కాలేజీలు జూలై 8న తిరిగి ప్రారంభమౌతాయి.

అంతర్గామ్ స్పిన్నింగ్ మిల్లు పునర్వ్యవస్థీకరణకు చర్యలు

పెద్దపల్లి, జూలై 2

కరీంనగర్ జిల్లా పెద్దపల్లి తాలూకా అంతర్గాంవద్దనున్న స్పిన్నింగ్ మిల్లును మంత్రి శ్రీ కె. వి. కేశవులు సోమవారం నాడు సందర్శించి అక్కడ అధికారులు కార్మిక ప్రతినిధులతో చర్చించి సమస్యలను తెలుసుకున్నారు. వారు తయారు చేసిన వర్కింగ్. రోవరిజెన్స్‌ను మంత్రికి చూపించారు.

అనంతరం కార్మికుల సభలో మంత్రి కేశవులు మాట్లాడుతూ ఈ మిల్లును మూసివేయాలని ప్రభుత్వానికి ఏకోశానతూడా లేదన్నారు. అక్కడ పనిచేసే కార్మికులు వెనక్కి పనినుండి తొలగించి వేయమని కూడా సూచించేసారు. అక్కడి సమస్యల పరిష్కారానికి మళ్ళీ ఈ మిల్లు సమర్థవంతంగా పనిచేయుటకు 50 లక్షల రూపాయలు అవసరమని చెబుతూ అడిగినను ఎలాగైనా ప్రభుత్వం సమకూర్చుతుందని మంత్రి హామీఇచ్చారు. కార్మికులు శ్రద్ధగా పనిచేసి నేతవనిలో తమ సౌకర్యాన్ని చూపించుతూ ఉత్పత్తిని పెంచాలని ప్రయత్నం చేయాలనివిజ్ఞప్తి చేసారు, వారం రంలో కార్మిక నాయకుడు శ్రీ ఆరూరి రమారాములు మంత్రికి స్వాగతం పలుకుతూ కార్మికుల సమస్యలను వివరించారు.

సైకిల్‌పై ప్రపంచ పర్యటన చేస్తున్న యువకుల ఆగమనం

(ఆంధ్రభూమి ప్రతినిధి)

హైదరాబాద్ జూలై 2

సైకిల్‌పై ప్రపంచ పర్యటనకు బయలేరిన ఇద్దరు బెంగాలీ యువకులు శనివారం నాడు ఇక్కడికి వచ్చారు.

లయన్స్ క్లబ్ సభ్యులయిన శ్రీ బలజిత్ సింగ్, శ్రీ తర్లోక్ సింగ్ ఏప్రిల్ 16న తేదీన పశ్చిమ బెంగాల్‌లోని సిలిగురి నుండి బయలుదేరి 75 రోజులలో 16226 కిలోమీటర్ల దూరం ప్రయాణం చేసి శనివారం నాడు ఇక్కడికి చేరుకున్నారు. సగటున గంటకు పది కిలోమీటర్ల చొప్పున వారు ప్రయాణం చేశారు. లయన్స్ క్లబ్ సభ్యులు, లయన్స్ క్లబ్ యువజన విభాగం లియో క్లబ్ సభ్యులు వారికి స్వాగతమిచ్చారు.

సమయానికి రాని రైల్వే ఉద్యోగులు

న్యూఢిల్లీ, జూలై 2 (యు.ఎన్.ఐ)

రైల్వేశాఖ సహాయమంత్రి శ్రీ మహమ్మద్ షఫీఖురేషి ఉపమంత్రి శ్రీ భూటా సింగ్ నిన్న ఆకస్మికంగా రైలు భవనానికి వెళ్ళి తనిఖీచేయగా 2500 ఉద్యోగులలో 150 మంది సమయానికి ఆఫీసుకు రాలేదని వెల్లడైనది. ఉదయం 10-15 గంటలకు మంత్రులు ఆఫీసు గేట్లు మూసివేయించారు. పెళ్ళను త్వరత్వరగా పరిష్కరించాలని ఆఫీసును శుభ్రంగా ఉంచాలని వారు ఉద్యోగులకు ఉద్బోధించారు.

మహబూబ్‌నగర్ ఆర్.టి.సి ఉద్యోగుల సంఘం ఆఫీసు ప్రారంభోత్సవం

మహబూబ్‌నగర్, జూలై 2

మహబూబ్‌నగర్ ఆర్.టి.సి ఉద్యోగుల సంఘం కార్యాలయానికి సంఘం హైదరాబాద్ విభాగం అధ్యక్షులు శ్రీ కిషన్‌పర్షాద్ ఇటీవల ప్రారంభోత్సవం చేశారు. ఈ సందర్భంగా జరిగిన సభలో సంఘ కార్యదర్శి శ్రీ రహమాన్ పోచి ప్రసంగించారు. పరిష్కారమైన డిమాండ్ల గురించి ఆయన వివరించారు.

కొడంగల్ మార్కెటింగ్ సొసైటి ఎన్నికలు

కొడంగల్, జూలై 2

కొడంగల్ కోఆపరేటివ్ మార్కెటింగ్ సొసైటి ఎన్నికలు సొసైటి కార్యాలయంలో కాలూరా కోఆపరేటివ్ ఆఫీసర్ శ్రీ ఎల్. విశ్వనాథం ఆధ్వర్యంలో జరిగినవి. అధ్యక్షులు శ్రీ జి. గోపాలరావు ఉపాధ్యక్షులు భాగారెడ్డి గోడౌన్ కీపింగ్ కమిటి సభ్యులు శ్రీ ఆర్. రంగారెడ్డి, అనంతయ్య, శ్రీ బసవరాజ్ బొంగారెన్ పేట శ్రీ డి. శ్రీనివాస్ రెడ్డి శ్రీ డా. శంకర్‌గోపాల్.

మహబూబ్‌నగర్ జిల్లాలో 226 పరిశ్రమల స్థాపనకు ప్రభుత్వం ఆమోదం

(ఆంధ్రభూమి విలేకరి)

మహబూబ్‌నగర్ జూలై 2

మహబూబ్‌నగర్ జిల్లాలో పరిశ్రమల స్థాపన ప్రచారోద్యమాన్ని జిల్లా కలెక్టర్ శ్రీ ఆనందకుమార్ సోమవారం నాడు ప్రారంభించారు.

పారిశ్రామిక ప్రణాళిక అధ్యక్షుడి హోదాలో ఈ రాష్ట్ర పరిశ్రమలశాఖ డైరెక్టర్ శ్రీ పి. ఎస్. కృష్ణన్ తన ప్రసంగంలో పరిశ్రమల స్థాపనకు ప్రోత్సహించడానికి పన్ను త్యాగం గా కొనసాగుతున్న చర్యలను వివరించారు. వ్యవసాయాధారితులపై ఆధారపడిన పరిశ్రమలు స్థానికంగా లభించే ముడిసరుకులను వినియోగించే పరిశ్రమలను స్థాపించాలని ఆయన సూచించారు. పరిశ్రమల స్థాపనకు పూనుకోవాలని సంపన్నవర్తులకు, వివిధ వృత్తులవారికి, నిరుద్యోగులైన విద్యావంతులకు ఆయన విజ్ఞప్తి చేశారు.

ఈ సందర్భంలో పరిశ్రమల స్థాపనకు 358 మంది దరఖాస్తులు పెట్టుకున్నారు. వీరిలో 226 మంది దరఖాస్తులను పరిశ్రమలశాఖ ఆమోదించింది. ఈ 226 పరిశ్రమలకు 74 లక్షల పెట్టుబడి అవసరమవుతుంది. ఈ పరిశ్రమలలో 680 మందికి ఉపాధిలభిస్తుంది.

పరిశ్రమలశాఖ వాంతియాభివృద్ధి అధికారి శ్రీ సి. హెచ్. సీతారామయ్య, పరిశ్రమలశాఖ ప్రత్యేకాభివృద్ధి విభాగం అధికారి శ్రీ జి. జయదేవుడు, లఘుపరిశ్రమల సేవాసంస్థ డైరెక్టర్ శ్రీ ఆర్. పూర్ణం, హైదరాబాద్ సేవింగ్స్ బ్యాంక్ అధికారి శ్రీ జగన్నాథం, జిల్లాపరిషత్ అధ్యక్షుడు శ్రీ కె. కె. రెడ్డి ఈ సభలో పాల్గొన్నారు.

పరిశ్రమలశాఖ డిప్యూటీ డైరెక్టర్ శ్రీ అమృతరావు దశరథ్ వందన సమర్పణ చేశారు.

ఎగుమతుల హెచ్చింపు చర్యలపై మంత్రివర్గ ఉపసంఘం పరిశీలన

న్యూఢిల్లీ, జూలై 2 (యు.ఎన్.ఐ. పి.టి.ఐ)

ఎగుమతులను ప్రోత్సహించడానికి ఏర్పాటుచేసిన మంత్రివర్గ ఉపసంఘం ఆర్థిక మంత్రి శ్రీ సి. సుబ్రహ్మణ్యం అధ్యక్షతన సమావేశమై, ఎగుమతులను పెంచడానికి బాహ్యశ్యాలు అర్థిక వ్యవహారాలశాఖ తీసుకున్నారు చేసిన అనేక ప్రతిపాదనలను పరిశీలించినది.

ఈ ప్రతిపాదనలను గూర్చి ప్రణాళికా సంఘం చేసిన అనంతరం వాణిజ్య సంఘం సభ్యులు శ్రీ సుబ్రమణ్యం కేశవర్ అధ్యక్షతన ఒక ఉపసంఘాన్ని ఏర్పాటు చేసారు. వీటి చర్చల దృష్టిలో ఉంచుకొని ఈ ఉపసంఘం తుది ప్రతిపాదనలు చేస్తుంది. ఉపసంఘం నివేదిక వచ్చే నెల 15 నాటికి సిద్ధమౌతుంది.

గొల్నేపల్లిలో హరిజన దినోత్సవాలు

రామన్నపేట జూలై 2

నల్గొండ జిల్లా రామన్నపేట సమితిలోని గొల్నేపల్లి గ్రామంలో సర్పంచ్ శ్రీ యాదిరెడ్డి అధ్యక్షతన ఇటీవల హరిజన దినోత్సవం జరిగింది. ఈ సందర్భంగా స్థానిక నాయకులు, యువకులు, సమితి అధికారులు శ్రమదాన కార్యక్రమంలో పాల్గొని హరిజనవాడను పరిశుభ్రపర్చారు. హరిజన పిల్లలకు స్నానం చేయించి దుస్తులు తొడిగారు. గృహ పరిశుభ్రతలోనూ పిల్లలను ఆరోగ్యంగా ఉంచడంలో నూపోటిల సర్వహించి సూచనలు వందిపెట్టారు. ఈ సందర్భంగా జరిగిన సభలో స్థానిక నాయకులు పలువురు ప్రసంగించారు. గ్రామఅధికారి వి. డి. ఒ. శ్రీ మొహమ్మద్ ఉస్మాన్ ఈ కార్యక్రమాల్లో ప్రముఖంగా పాల్గొన్నారు. సమితి పౌరసంబంధాల అధికారి శ్రీ ఎస్. ఎం. వజీరుల్లా వందన సమర్పణ చేశారు.

కాంగ్రెస్ వాదులపై ఆరోపణల విరమణ

భోపాల్ జూలై 2 (యు.ఎన్ ఐ)

1971 లోక్‌సభ ఎన్నికలు, 1972 విధానసభ ఎన్నికల సమయంలో తమ శక్తిని ఉల్లంఘించారని 450 మంది పార్టీ సభ్యులపై మోపిన ఆరోపణలను మధ్యప్రదేశ్ కాంగ్రెస్ కమిటి కార్యవర్గం విరమించినది.

వనపర్తి గ్రామాభివృద్ధి అధికారుల సంఘం

వనపర్తి జూలై 2

వనపర్తి సమితిలో గ్రామాభివృద్ధి అధికారుల సంఘం ఎన్నికలు మహబూబ్‌నగర్ జిల్లా సంఘ అధ్యక్షుడు శ్రీ పి. రాగభూషణం అధ్యక్షతన జరిగినవి.

శ్రీ హరికిషన్ అధ్యక్షుడు శ్రీమతి సత్యమ్మ ఉపాధ్యక్షులు శ్రీ జి. రామిరెడ్డి ప్రధాన కార్యదర్శి, శ్రీ గోవర్ధన్ కోశాధికారి, శ్రీ ఎం. సత్యనారాయణ ప్రచార కార్యదర్శి.

ఇటీవల ఉపయోగాధికారి మంజీవనపల్లి గ్రామాభివృద్ధి అధికారి శ్రీ నారాయణ కుటుంబానికి 116 రూపాయలు ఆర్థిక సహాయం చేయాలని ఈ సమావేశంలో నిర్ణయించారు.

ఖన్నానలాల్ చతుర్వేదికి ఆగ్రా యూనివర్సిటి డి.లిట్

హైదరాబాద్, జూలై 2

"అధునిక హిందీకవిత్వంలో వ్యంగ్యం దాని పుట్టుక అభివృద్ధి" అనే అంశంపై పరిశోధన జరిపి సిసి శీర్షికమర్చిందినందుకు డాక్టర్ ఖన్నానలాల్ చతుర్వేదికి ఆగ్రా విశ్వవిద్యాలయం డిలిట్ బిరుదాన్నిచ్చింది. హిందీసాహిత్యం గురించినమరో పరిశోధనా వ్యాసాన్ని పురస్కరించుకొని డాక్టర్ చతుర్వేదికి 1958లోనే పిహెచ్.డి అభిచింది. వ్యంగ్యం పాపం తొలికిన లాడే రచనలు రాయడంలో సిద్ధహస్తుడైన శ్రీ చతుర్వేది 12 వ్యాసపుస్తకాలు 4 కవితా సంకలనాలను, 6 విమర్శనా గ్రంథాలను పచురించారు.

మజాగా, హుషారుగా, కసిగా యవ్వనాన్ని జుర్రుకోండి!

కసిగా దూకవలసి వచ్చినప్పుడు చచ్చురిపోయి చూస్తుంటారా? మీ కోసం కాసుకున్న యవ్వనాన్ని జుర్రుకోండి. మీకు మాత్రం ఎందుకు వదులు కోవాలి? వేలంవెర్రిగా చాలు వెంట పూత గల మెరిసే బిళ్ళలు. నేటి బానిస్ రసగుళికలు. కాలం చేజారినా, మీరు చేజారు కాకండి. ఎదలెరిపి లేకుండా, శక్తితో, నిండుగా యవ్వనంతో కులకండి.

శక్తివంతమైన జీవనానికి

ఒకాసా

హార్మో-ఫార్మా లిమిటెడ్ లండన్-బెర్లిన్ వారి తయారి

OKASA CO.PVT.LTD., 12K Gunbow Street, P. B. No. 396 Bombay 400001

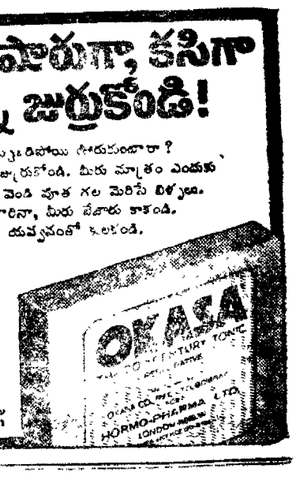

THE PALGHAT CREDIT CORPORATION (REGD.)
SILVER JUBILEE YEAR - 1950 - 1975

WE are happy that we have completed 25 YEARS of Service to thousands of our customers all over India through our 9 BRANCHES functioning in different parts of the Country. On this happy occasion, with a sense of gratitude, we extend our most sincere thanks to all our valuable clients, friends and well-wishers for their good-will and co-operation which has indeed contributed largely to the successful working of our Institution during the past QUARTER OF A CENTURY.

On this memorable SILVER JUBILEE of our INSTITUTION, we rededicate ourselves to the service of our constituents in accordance with the highest ideals and for the promotion of the economic welfare of the people of our great Nation.

We hope the ever increasing support and confidence of the people which the CORPORATION enjoys to-day will help the Management in the coming years for building up the Institution in a big way

YOU HAVE THE WILL TO SAVE
WE HAVE THE WILL TO SERVE

A. S. P. AYYAR
MANAGING PARTNER

బాక్టోజిన్

బాక్టోజిన్ బాక్టీరియల్ ఎరువులు మీ పంట దిగుబడిని పెంచుతున్నాను!

బాక్టీరియల్ ఎరువులు

బాక్టోజిన్ రైజోబియమ్ కల్చర్ వాడితే నేరుసెనగలు, ఉలవలు, బటానీలు, చిక్కుడు, సోయా చిక్కుడు, మినప, ఉత్పత్తి పెరుగుతుంది.

బాక్టోజిన్ అజటోబాక్టర్ కల్చర్ వాడితే వరి, గోధుమ, జొన్న, మొక్కజొన్న, సజ్జ, ప్రత్తి, వెరుకు, జంగాలాడుంప, ఉల్లిపాయల ఉత్పత్తి పెరుగుతుంది.

తయారుచేయువారు:
బాక్టోజిన్ లాబొరేటరీస్ జలంధర్

అధిక లాభాలకోసం బాక్టోజిన్ వాడండి

ఆంధ్రప్రదేశ్‌లో సోల్ డిస్ట్రిబ్యూటర్లు:
రేఖా కార్పొరేషన్, జర్నలిస్ట్స్ బిల్డింగ్, పబ్లిక్ గార్డెన్స్, హైదరాబాద్-500001
ఫోన్: 39661 • బ్రాంచ్ నెం.5, మున్సిపల్ బిల్డింగ్స్, స్టేషన్ రోడ్, గుంటూరు - 1. ఫోన్: 21848

ముసురుకువచ్చే రక్తపాయిల్ని నిరోధించండి!

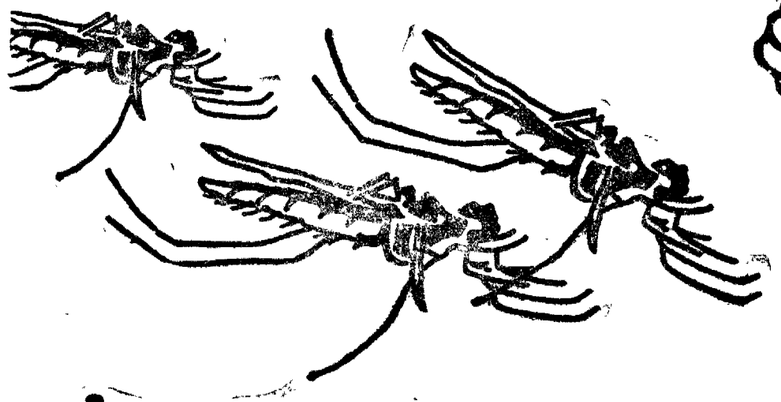

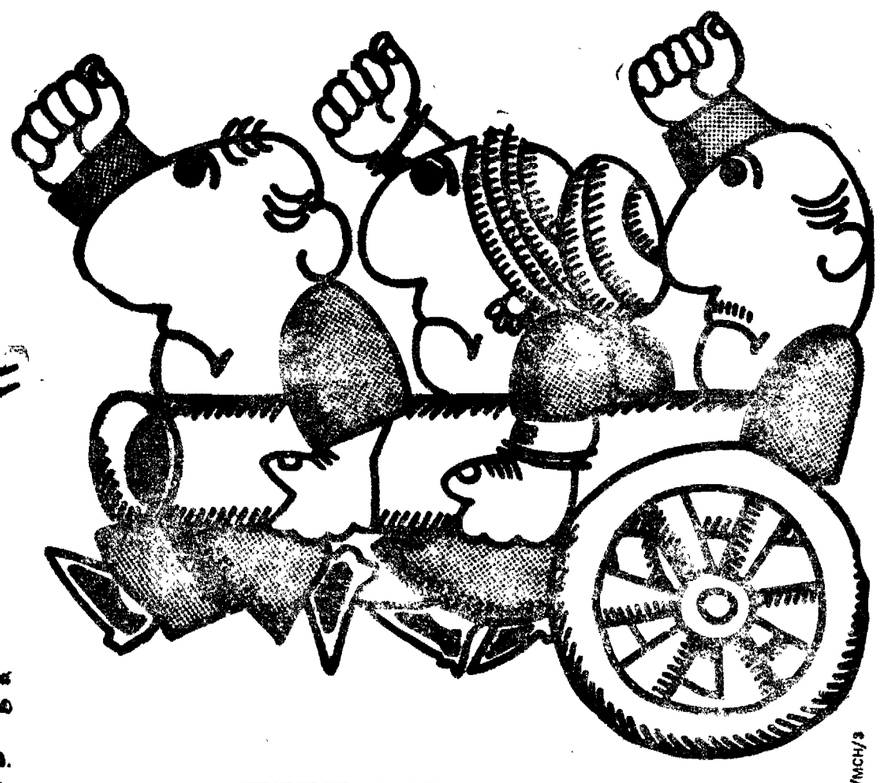

దోమలపై సమరానికి మీరూ కారండి!

దోమల నిర్మూలనానికి సంపూర్ణ సమరం ప్రకటించాం. ఈ వెతద పెరగక కావడానికి మామట్టుకు మేము అన్నివిధాలా కృషిచేస్తాం. అయితే, మీరు ఈ కార్యక్రమంలో మనసుపెట్టి పాల్గొన్నప్పుడే మా కృషికి పూర్తి విజయం.

మీరు సహకరించవలసిన పద్ధతులు:

- తవనాలపై నిర్మాణమైన ఓవర్ హెడ్ టాంకుల్ని పూర్తిగా కప్పి ఉంచండి.
- కుంతలు, దబ్బాలు, చెంబులు, తొట్టెలు, పూలకుండీలు మొదలైన వాటిలో నీరు నిలువనీయకండి.
- సిమెంటు కాంక్రీట్ నిర్మాణాలు గట్టిపడటానికి పోసే నీటిని - కనీసం - వారానికొకసారి తీసివెయ్యండి.
- ప్రతి అదివారాన్ని పొడిరోజుగా పాటించండి. ప్రతిరోజూ నిలువనీటిని తొలగించండి. నీటి పీపాలు, తొట్టెలు బోర్లించి కడగండి.
- మీరు మూసీనదీ ప్రాంతంలో లేక ఏ కాలువ క్రిందనైనా సాగుచేస్తున్నట్లయితే, అదివారం పొలానికి నీరుపెట్టడం మానుకోండి.

వానాలాంటి దోమలు వ్యాపించే కాలం. ఉపేక్షించడానికి అది సమయం కాదు. నివారణకు తక్షణమే పూనుకోండి.

దోమలు రోగక్రిములను చేరవేస్తాయి. మనమందరం వాటిని ఎదుర్కొని, నాశనం చేద్దాం.

పురపాలక శాఖామాత్యులు
శ్రీ చల్లా సుబ్బారాయుడు
నేడు ఉదయం 10 గంటలకు ఈ కార్యక్రమాన్ని దూత్ పేటవద్ద ప్రారంభించెదరు.

ప్రజారోగ్య సంక్షేమం దృష్ట్యా విడుదల
హైదరాబాదు పురపాలక సంఘం

కౌలుదార్ల హక్కుల రక్షణకు సిక్కిం ప్రభుత్వం ఆర్డినెన్స్

గాంగ్‌టక్, జూలై 2 (యు.ఎన్.ఐ)

రైతును తాను సేద్యంచేసే భూమి నుండి తొలగించడాన్ని నిషేధిస్తూ సిక్కిం ప్రభుత్వం నేడు ఆర్డినెన్స్‌ను జారీచేసింది. ఈ ఆర్డినెన్స్ తక్షణమే అమలులోకి వస్తుంది.

సిక్కిం మంత్రి విస్తృత సమావేశంలో ఆమోదించిన ఈ ఆర్డినెన్స్ కౌలుకు భూములను తీసుకొని సేద్యంచేసుకొనే వ్యవసాయ కార్మికుల ప్రయోజనాల రక్షణకు ప్రభుత్వం తీసుకున్న తొలిదశ. సిక్కిం విధానసభ వచ్చే సమావేశంలో ఈ ఆర్డినెన్స్‌ను శాసనం చేస్తారు.

రైతు తాను సేద్యంచేసే భూమిలో ఉత్పత్తి అయ్యే పంటలో సగభాగం కానీ తీర్చ అవసరం లేదులో సగభాగంకాని భూమి యజమానికి ఇవ్వాలని అందుకు మించి ఇవ్వాల్సిన అగత్యం లేదని ఈ ఆర్డినెన్స్‌లో నిర్బంధం చేశారు

వెంకటరామారెడ్డి మహిళా కళాశాలకు విరాళాలకై విజ్ఞప్తి

హైదరాబాద్, జూలై 2

ప్రభుత్వ ఆదేశాన్ని పురస్కరించుకొని విరాళాల సేకరణ నిధిని చేసినందువల్ల ఆర్థికంగా ఏర్పడిన క్లిష్ట పరిస్థితిని ఎదుర్కొనడానికై ప్రజల వద్ద నుండి బిక్షం విరాళాల పేరుకరుకు విర్జయించి నట్లు ఆర్. వి. వి ఆర్. ఆర్. మహిళా కళాశాల పాలక సమితి ప్రకటించింది.

ఉదారంగా విరాళాలిచ్చి కళాశాల నిర్వహణలో తోడ్పడాలని పాలక సమితి ఉపాధ్యక్షుడు ఒక ప్రకటన ద్వారా దాతలకు విజ్ఞప్తి చేశారు.

ప్రకటన

సికింద్రాబాదు, కంటోన్మెంట్ బోర్డు కార్యాలయంలో కంటోన్మెంట్ ఎలక్టోరల్ (ఎమెండ్‌మెంట్) నిబంధనలు 1966, నిబంధన 8 పరాం కోరబడినవిధంగా ప్రిలిమినరీ ఎలక్టోరల్ రోల్స్ ప్రచురింపబడినవని సికింద్రాబాదు కంటోన్మెంట్ ఏరియా ప్రజలందరికీ తెలియచేయుటకై ఇందుమూలంగా ప్రచురించడమైనది. కంటోన్మెంట్‌కు ఓటర్ల ప్రిలిమినరీ ఎలక్టోరల్ రోల్స్ పై కార్యాలయంలో 19-7-1975వ తేదీ ఉదయం 11.00 నుండి 4.00 గంటల వరకు తనిఖీ నిమిత్తం వుంచబడును. క్లయిమలు లేదా అక్షేపణలు స్వీకరించుటకు ఆఖరు తేది 19-7-1975.

సం/- కంటోన్మెంట్ ఎగ్జిక్యూటివ్ ఆఫీసర్

(టి. ఇ. శ్రీనివాసన్)

నెం.

కంటోన్మెంట్ బోర్డు కార్యాలయం, సికింద్రాబాదు తేదీ: 1-7-1975

డైరెక్టరేట్ జనరల్ ఆఫ్ హెల్త్ సర్వీసెస్

(పి.జి.హెచ్.ఎస్ I పెజిన్)

సెంట్రల్ గవర్నమెంట్ హెల్త్ స్కీమ్ హైదరాబాదు దిగువ క్రింది ఉద్యోగాలకు దరఖాస్తులు ఆహ్వానింపబడుచున్నవి. 1 ఐదుగురు నోరు కీపర్లు, జీతం రు. 880-660/- యోగ్యతలు: i వి. ఫార్మ్ లేదా వి ఎసెస్ స్టోర్ ఎకౌంటింగ్ లేదా ఫార్మసీ పనిలో ఒక సంవత్సరం అనుభవము. ii పైన i లో తెల్పిన యోగ్యతలుకలిగిన అభ్యర్థులు లభించనిపక్షములో 5 సంవత్సరాల అనుభవంతో డి. ఫార్మ్ వయస్సు: 20-30 సంవత్సరాలు.

2) ఏడుగురు ఫార్మసిస్టులు (గ్రేడ్ I): జీతం రు. 880-660 యోగ్యతలు:- i ఫార్మసీలో డిప్లొమా ii ఫార్మసీ చట్టం 1948 సెక్షన్ 31(ఎ) లేదా 31(బి) లేదా 31.సి లేదా సెక్షన్ 38 ప్రకారం రిజిస్టరైన ఫార్మసిస్ట్ వయస్సు 18-30 సంవత్సరాలు

3 ఆరుగురు నర్సులు (గ్రేడ్ I): జీతం రు. 425-15-560-ఇడి-20-640 యోగ్యతలు:- i మెట్రనుగా లేదా సమానమైనది. ii రిజిస్టర్డ్ "ఎ" గ్రేడ్ నర్సు మరియు మిడ్‌వైఫ్ - వయస్సు 20-35 సంవత్సరాలు. జీతంతోబాటుగా ఉద్యోగాలన్నిటికీ మామూలు అలవెన్సులు అయి. షెడ్యూల్ కులాలు, జాతుల అభ్యర్థులకు నిబంధనల ప్రకారం వయోపరిమితి సడలింపు గలదు. ఉద్యోగాలన్నీ తాత్కాలికమైనవి కాని నిరవధికంగా పొడిగింపబడి వచ్చును. [illegible] సంపాలి (ఆర్మీ సెలెక్షన్ సెంటర్), రూమ్ నెం. 746, ఎ వింగ్, నిర్మాణ్ భవన్, న్యూఢిల్లీకు 21-7-19[illegible] లోగా దరఖాస్తులు పంపాలి. దరఖాస్తులు నిండిన విద్యా మరియు వృత్తియోగ్యతల సర్టిఫికెట్ ధృవ పత్రాలతో [illegible] సంపాలి

davp 550(42)/75

ఈశాన్య సరిహద్దులో రోడ్ల అభివృద్ధికి 240 లక్షలు

న్యూఢిల్లీ, జూలై 2 (యు.ఎన్.ఐ)

రక్షణ శాఖ పరిధిలో ఈశాన్య సరిహద్దు ప్రాంతంలో రోడ్ల అభివృద్ధికి ప్రభుత్వం ప్రాధాన్యమిస్తుందని రవాణా నౌకాయాన మంత్రిత్వశాఖ అధీనంలోని పార్లమెంటు సభ్యుల సంప్రదింపుల కమిటీలో మంత్రి శ్రీ శంకర్ దయాళ్ శర్మ తెలిపారు.

వర్తమాన సంవత్సరంలో ఈ ప్రాంతంలో రోడ్ల అభివృద్ధికోసం రెండు కోట్ల నలభై లక్షల రూపాయలను ప్రభుత్వం కేటాయించిందని అస్సాం, మేఘాలయ, మణిపూర్, త్రిపుర, మిజోరామ్, అరుణాచల ప్రదేశ్, నాగాలాండ్‌లలో ఈ డబ్బుతో రోడ్లను అభివృద్ధి పరుస్తారని ఆయన ఈ కమిటీ సమావేశంలో చెప్పారు

కొందరు సభ్యులు ఈ ప్రాంతంలో దెబ్బతిన్న రోడ్ల మరమ్మతుకు తొలుత ప్రాధాన్యాన్ని ఇవ్వాలని కోరారు.

బంగ్లాదేశ్ మీదుగా పశ్చిమ బెంగాల్ తూర్పు రాష్ట్రాల మధ్య నదీ మార్గాల ద్వారాను భూమార్గాల ద్వారాను సరుకుల రవాణా సంతృప్తికరంగానే కొనసాగుతున్నదని కలకత్తా కరీంగంజ్ మధ్య నౌకా మార్గం జూలై సరుకుల రవాణాను ప్రజలకి ఒకమార్గంగా మార్చి అవకాశంకలదని మంత్రి ఉమాశంకర్ దీక్షిత్ తెలియచేశారు.

నత్రజని ఎరువులకు బదులుగా ఉపకరించే కొత్తరకం బాక్టీరియా

మాడిసన్ జూలై 2 (ఏ.పి.)

నత్రజని ఎరువుల అవసరాన్ని తగ్గించగల ఒక కొత్తరకం బాక్టీరియాను ఇక్కడ శాస్త్రజ్ఞులు కనుగొన్నారు.

విస్తృతమైన దేశాలు నత్రజని ఎరువుల కోసం ఏటా కొన్ని కోట్ల డాలర్ల విదేశ మారకం వ్యయం చేస్తున్నాయి

నత్రజని ఎరువులను బాగా ఇరిగైన అమోనియా మిశ్రమాలతో తయారు చేస్తారు.

మొక్కల వేళ్ళలోకి చేరిన తరువాత ఈ బాక్టీరియా వాతావరణంలోని నత్రజనిని పీల్చుకొని అమోనియాగా మార్చి మొక్కలకు అందిస్తుంది.

ఈ బాక్టీరియాను చౌకగా తయారుచేయ వచ్చు.

టోకుధరల సూచీలో స్వల్ప పెరుగుదల

న్యూఢిల్లీ, జూలై 2 (యు.ఎన్.ఐ)

జూన్ 7వ తేదీతో అంతమైన వారంలో టోకు ధరల సూచీ సున్నా పాయింట్ ఒక శాతం పెరిగినట్లు సవరించిన అధికార అంచనాల ప్రకారం తెలుస్తున్నది అంతకు క్రితం వారంలో సూచీ 312 పాయింట్లు ఉండేది. అయితే క్రితం వారంతో పోల్చి చూచినప్పుడు అన్ని సరుకుల ధరలు సున్నా పాయింట్ ఒక శాతం తగ్గాయి. ఏడాది క్రితం ఇదే సమయంలో ధరలతో పోలిస్తే మూడు శాతం రెండు పాయింట్ ఏడు శాతం ఎక్కువగా ఉన్నాయి.

శాంతి సమైక్యతలకై భూదాన కార్యకర్తలు కృషిచేయాలని సలహా

వార్దా, జూలై 2 (యు.ఎన్.ఐ)

భూదాన కార్యకర్తలు పార్టీ రాజకీయాలకు సంబంధించి ఉద్యమంలో తగుల్కొన్న దేశంలో శాంతి సామరస్యాలను ఐక్యతను పెంపొందించడానికి కృషి చేయాలని అఖిల భారత భూదానయజ్ఞ కమిటీ సమితి నేడు కోరింది.

ఈ సమితి మూడు రోజుల సమావేశం పౌనార్ ఆశ్రమంలో గత రాత్రి ముగిసింది దేశపు అన్ని ప్రాంతాల నుండి 55 మంది ప్రతినిధులు ఈ సమావేశంలో పాల్గొన్నారు పరస్పర సహకారం, శాంతియుత నిర్మాణాత్మక పద్ధతుల ద్వారా దారిద్ర్యం, నిరుద్యోగం, సామాజిక అన్యాయాలు, ఆర్థిక అసమానతలవంటి సమస్యలను పరిష్కరించుకోవడానికి ఈ సమావేశం అభిప్రాయపడింది గ్రామదేయ సిద్ధాంతాన్ని అధారం చేసుకుని భూదాన గ్రామదాన ఉద్యమాలను అనుసరిస్తే దేశం పురోగమించగలదని ఈ సమావేశం అభిప్రాయపడింది.

చాటుపర్రు గ్రామంలో అగ్నిప్రమాదం: ఒక స్త్రీ మృతి

(ఆంధ్రభూమి ప్రతినిధి)

హైదరాబాద్, జూలై 2

ఏలూరు సమీపంలోని చాటపర్రు గ్రామంలో విస్తృత ఒక 22 ఏళ్ల స్త్రీ దయనీయమైన పరిస్థితిలో అగ్నికి ఆహుతియై మరణించింది

చింతా రామతులసమ్మ అనే ఆ మహిళ వంట చేసుకుంటూ మార్చి వచ్చి పొయ్యి మీద పడిపోయింది వెంటనే ఆమె దీనతను విప్పుకొని మంటలు చెలరేగగా వారు పుట్టుకున్న పూరి ఇంటికి ఆ ఇంటి పక్కనున్న పూరి ఇంటికి కూడా విస్తుంటుకుని అవి తగులబడి పోయాయి. ఆమె ఆ మంటలకు ఆహుతి అయిపోయింది.

ఆమెకు భర్త బిడ్డలున్నారు.

ఏలూరు నుండి అగ్నిమాపక దళం వచ్చి మంటలను ఆర్పివేసింది మొత్తం 15 వేల మేరకు ఆస్తి నష్టం సంభవించి నట్లు తెలుస్తున్నది

ఆగ్నేయ ఆసియాలో పునరావాస చర్యలకు కెనడా సహాయం

అట్టావా, జూలై 2 (యు.ఎన్.ఐ)

ఆసియాలో సహాయ పునరావాస కార్యక్రమాలకై కెనడా రెండు కోట్ల 70 లక్షల డాలర్ల సహాయాన్ని ఇవ్వదలచుకున్నది

కెనడా అంతర్జాతీయ అభివృద్ధి సంస్థ కథనాన్ని అనుసరించి ఈ మొత్తం దక్షిణ వియత్నాం, లావోస్, కాంబోడియాలలో ఖర్చు చేస్తారు

ఇదికాక ఐక్యరాజ్యసమితి ద్వారా ఈ ప్రాంతాలలో అంతర్జాతీయ రెడ్ క్రాస్ సంస్థ కార్యకలాపాలకై పది లక్షల డాలర్లను, మరో నలభై లక్షల డాలర్లు నగదును, ఏడాది లక్షల డాలర్లు ఆహార సహాయ రూపంలోను అందజేస్తారు.

మానవ సంక్షేమ కార్యక్రమాలకై వివిధ అంతర్జాతీయ సంస్థలకు ఇవ్వనున్న 67 లక్షల 50 వేల డాలర్లను మార్చి ఏప్రిల్ నెలల్లో ఇచ్చినట్టు కెనడా అంతర్జాతీయ అభివృద్ధి సంస్థ గుర్తుపుతున్నది మూడు అంతర్జాతీయ సంస్థలు, ఆరు ఇతరాలలోని ప్రభుత్వేతర సంస్థల ద్వారా ఈ సహాయాన్ని అందిస్తారు.

ఎలుకల బెడద నివారణలో శిక్షణ

న్యూఢిల్లీ, జూలై 2 (యుఎన్ఐ)

ఎలుకలు, పందికొక్కుల వ్యాప్తి నిరోధానికి కేంద్ర ప్రభుత్వం పటిష్టమైన చర్యలను ఉద్దేశించింది వీటిని అదుపు చెయ్యడంలో శిక్షణ పొంది అదుపు సంబంధిత సిబ్బందిని గతిగిన ని పుణుల కేంద్రాన్నొకటిని ఏర్పాటు చేయదల చింది.

గిడ్డంగులలో ధాన్యాన్ని సంరక్షించేందుకు కేంద్ర ప్రభుత్వం ఈ ఏర్పాటును ఉద్దేశించింది

ఈ విషయంలో తగు పరిజ్ఞానాన్ని కలిగించేందుకు భారత వ్యవసాయ పరిశోధన మండలి మూడు వారాల శిక్షణాన్ని భోపాల్‌లో ఏర్పాటు చేసుంది. వ్యవసాయ విశ్వవిద్యాలయాల అధ్యాపకులకు వ్యవసాయ పరిశోధకులకు ఈ శిక్షణలో ఎలుకల బెడద నివారణలో తగు విషయ పరిజ్ఞానాన్ని కలిగిస్తారు.

ఇటువంటి శిక్షణాన్ని ఏర్పాటు చేయడం దేశంలో ఇదే మొదటిసారి.

ఇందులోకూడా కేంద్ర ఎలుకల వ్యాప్తి నిరోధక బోర్డును ఏర్పాటు చేస్తారు. రాష్ట్రాలలో కూడా ఎలుకల వ్యాప్తి నిరోధక సంస్థలను ఏర్పాటు చేయాలనే ప్రతిపాదన ఉంది

టునీసియా అధ్యక్షుని 'ఆఫ్రిక ప్రజాస్వామ్యం'

ఖార్టూమ్ జూలై 2 (ఎ.పి)

ఆఫ్రికా రోపలిజం అనేది "వర్గపోరాట మనే" మార్క్స్ సిద్ధాంతంపై ఆధారపడిన కాదని పేర్కొంటూ దాన్ని "ఆఫ్రికా ప్రజాస్వామ్యం" అని టునీసియా అధ్యక్షులు హబీబ్ బోరిబా పేర్కొన్నారు "సోషలిజం"పై ఆఫ్రికా దేశాలపదస్సులో నిన్న ప్రసంగిస్తూ ఆయన పై విధంగా అన్నారు. తాను ప్రతిపాదించిన "ఆఫ్రికా ప్రజాస్వామ్యం" గురించి వివరిస్తూ అభివృద్ధి దశ్యాల నిర్ణయం, అమలుకు సంబంధించిన అన్ని స్థాయిలలోనూ, దేశంలోనూ సమాజంలోనూ అన్ని తరగతుల ప్రజలు కలిసి పనిచేసే విధానాన్ని అది సృష్టిస్తుందని ఆయన పేర్కొన్నారు.

ఫ్లెబిసైట్ ఫ్రంట్ ఉపాధ్యక్ష, కార్యదర్శుల రాజీనామా

కాశ్మీర్ నేషనల్ కాన్ఫరెన్స్‌లో విలీనం ప్రతిపాదనపట్ల నిరసనగా చర్య

శ్రీనగర్ జూలై, 2 (యు. ఎన్. ఐ)

జమ్మూ, కాశ్మీర్ ప్లెబిసైట్ ఫ్రంటు సీనియర్ ఉపాధ్యక్షుడు శ్రీ పోపీ మహమ్మద్ అన్వర్, కార్యదర్శి శ్రీ అబ్దుల్ షేర్ షా రాజీనామా రేపిసిట్టు విశ్వసనీయ వర్గాల ద్వారా తెలిసింది.

పునరుద్ధరించిన నేషనల్ కాన్ఫరెన్స్‌లో ప్లెబిసైట్ ఫ్రంటును విలీనం చేయాలన్న షేక్ అబ్దుల్లా ప్రతిపాదనను పరిశీలించడానికి రెండు రోజుల క్రితమే సమావేశం ఏర్పాటు చేసున్న తరుణంలో వారు రాజీనామా చేశారు

శ్రీ సోపీ, శ్రీ షా తదితరులు తమ రాజీనామా లేఖలలో

వెంకటేశ్వర
మూవీటోన్ షో

అంతనగరాలలో సంపద్రదాయంగా ఉదయం ఆటలో
నేడు 3 తేదీ
ఉదయం 11 30 గంటలకు
టి.ఆర్. బ్రోస్ ఎవర్ గ్రీన్ సోషల్ హిట్
పేదరాశి పెద్దమ్మ
తారకరామారావు, జగ్గయ్య, కాంచనమాల, జివిన్, అజిత్

నేడే చూడండి!
జెమినీ వారి
అందరూ మంచివారే
(కంప్లీట్ మనీ కలెక్టర్)
తర్కుడు. ఎస్. ఎస్. బాలన్
శోభనబాబు, మంజుల, జయంతి, జ్యోతిలక్ష్మి, కె.వి. జలం.
సాగర్ - హైదరాబాద్
3 ఆటలు: 2-30, 6-00, 9-30

విజయవంతమైన
17వ సంయుక్త వారం
PSR పిక్చర్స్ వారి
మాయామచ్ఛీంద్ర
పాదాలదర్శకత్వం: కె.బాలచందర్
అప్సర సెలెక్టు
జాలదర్శకత్వం లోల్లారం
ప్రతిరోజూ 3 ఆటలు: 2-30, 6-00, 9-30
-పి. ఎస్. ఆర్ రిలీజ్

148వ రోజు
పరస మహాజన పిక్చర్స్
యశోద కృష్ణ
కృష్ణమనిహోదీ ప్రకాశరావు దర్శకత్వం యస్.రావు
తారలు ఆరుద్ర మజాయస్.రాజేశ్వరరావు
నవయుగ
అమర్ - చిలకలగూడ
2-30 6-00 9-30
రేపటినుండి
జగత్ శోభన
హైదరాబాద్ బాలానగర్
సాయిబాబా - గద్వాల
రేపటినుండి
శ్రీనివాసా - రామదాసు దాపురం
శ్రీ. శ్రీ. సుబ్రహ్మణ్యంగారు ఎన్.పి. సింగరావు అంతిమయాత్ర కలరురీలు ప్రదర్శింపబడుతున్నది.

సంగం
ఎయిర్ కండిషన్డ్ హైదరాబాద్
రోజూ ఉదయం 11.00 గంటలకు
చెంచులక్ష్మి
సుప్రసిద్ధ చిత్రం
తారాగణం: నాగేశ్వరరావు, అంజలి, కాంతారావు

శాంతి
ఎయిర్ కూలు హైదరాబాద్
రోజూ ఉదయం 11 30 గంటలకు
పెళ్ళి సందడి
తారాగణం: నాగేశ్వరరావు, అంజలి, రేలంగి, గిరిజ
వి. సరోజ

ప్రభాత్
రోజూ ఉ: 11-30 గంటలకు
బందిపోటు
(పాపికరంగా రంగులలో)
ఎన్. టి. రామారావు, కృష్ణకుమారి
రాజశ్రీ, రేలంగి

14వ సంయుక్త వారం
రోజూ 3 ఆటలు 2-30 6-15, 9-30
సంసారం
సంగం రాజేశ్వర్
ఎయిర్ కండిషన్డ్ సికింద్రాబాద్
హైదరాబాద్
సుందర్ భవాని
బాలాపేట

విజయవంతమైన 17వ
సంయుక్త వారం
జీవనజ్యోతి
కె.విశ్వనాథ్
ఎమ్. ఎస్. రాజు
కథ కె.బాలచందర్
కౌముది - ఎయిర్ కూలు హైదరాబాద్
అరుణ్ - ఎయిర్ కూలు హైదరాబాద్
ప్రతి రోజూ 3 ఆటలు.
2-30 6-00. 9-30
రామా రాఘవమహల్
సరంగల్ ఖమ్మం
పిక్చర్ ప్యాలెస్
నిజామాబాద్
—జనతా పిక్చర్స్ రిలీజ్

విజయవంతమైన 11వ సంయుక్త వారం!
నటరత్న పద్మశ్రీ ఎన్. టి. రామారావు ద్విపాత్రాభినయంతో
రామకృష్ణ ప్రొడక్షన్స్
రాముని మించిన రాముడు
యస్.భక్తవత్సలం, ఎమ్. వి. రాజమ్మ
రేపటినుండి
సుదర్శన్ 35 ఎం ఎం ఎయిర్ కూలు, హైదరాబాద్
అలంకార్ సికింద్రాబాద్
ఆ రోజు
ప్యారడైజ్ ఎయిర్ కూలు, సికింద్రాబాద్
ప్రతిరోజూ 3 ఆటలు: 2-30 6-00, 9-30.
దుర్గాకళామందిర్ సరంగల్
వినోద్ (డీలక్స్) ఖమ్మం
అశోక్ హైదరాబాద్
శ్రీనివాస పిక్చర్ ప్యాలెస్ - మిర్యాలగూడ
ఎన్.ఎన్.ఎ.పి. రిలీజ్

అహ్మదాబాద్ గాంధీనగర్ పట్టణాల్లో నిషేధాజ్ఞలు

అహ్మదాబాద్, జూలై 2 (యు.ఎన్.ఐ)

అత్యవసర పరిస్థితి కాలంలో శాంతిభద్రతల పరిస్థితి క్షీణించడం అనేవి పలు మార్లు జరిగినందున ప్రజలు పదార్థాలు తీసుకొని తిరుగడాన్ని నిషేధాజ్ఞలు విధించడాన్ని కలిపి తిరుగడాన్ని నిషేధించారు. ఈ నెల 27 వరకు అమలులోనుండే ఈ ఉత్తర్వు అహ్మదాబాద్, గాంధీనగర్ జిల్లాల గ్రామాలన్నింటికీ వర్తిస్తుంది.

ఒరిస్సాలో మరో ఏడుగురి అరెస్టు

భువనేశ్వర్

ఒరిస్సాలో నిన్న అరెస్టు చేసిన ఏడుగురిని కలుపుకొని అత్యవసర పరిస్థితిని ప్రకటించినప్పటి నుండి నిన్నటివరకు అరెస్టు చేసినవారి సంఖ్య 18కు పెరిగింది.

పత్రికా సమాచారం ప్రకారం ఎన్. ఎన్. తిరిగి నేడు సాయంత్రం పత్రికా విలేకరులకు ఈ సమాచారాన్ని తెలిపారు. ఇంతవరకు అరెస్టు చేసిన వారిని ఎవరిని అరెస్టు చేయలేదని ఆయన తెలిపారు.

రాష్ట్రంలో శాంతిభద్రతల పరిస్థితి సవ్యంగానే ఉన్నదని ఎటి అశాంతికరమైన సంఘటనలు జరుగలేదని ఆయన అన్నారు. జీవనావసర సరుకుల ధరలు తగ్గుతున్నాయన్నారు.

పశ్చిమ బెంగాల్

పశ్చిమ బెంగాల్ అంతటా శాంతిభద్రతల పరిస్థితి ప్రశాంతంగానే ఉన్నదని ప్రభుత్వ ప్రధాన కార్యదర్శి ఆర్. గుప్త పత్రికా ప్రతినిధులకు తెలియజేశారు.

పదికొండు మంది జనసంఘం కార్యకర్తల విడుదల

చండీగఢ్:- అత్యవసర పరిస్థితిని పక్కనబెట్టడాన్ని పురస్కరించుకొని గతనెల 26న అరెస్టుచేసిన పదికొండుమంది జనసంఘం కార్యకర్తలను పంజాబ్ ప్రభుత్వం నేడు విడుదల చేసినదని అధికారికంగా పకటించారు.

పారీనాయకత్వాలనుసరించే విధానాల కార్యక్రమాలతో సంబంధాలు పెట్టుకోమని వారు బాహాటంగా తెలిపినమీదట విడుదలచేయడం జరిగింది. రాష్ట్ర ప్రభుత్వం మరికొన్ని ఇట్టి కేసులను పరిశీలిస్తున్నది.

తర్నాలో చేనేత కేంద్రాల సముదాయం ఏర్పాటు

పెద్దపల్లి, జూలై 2

కరీంనగర్ జిల్లా పెద్దపల్లి తాలూకా సరిహద్దుగా పూర్ గ్రామములో మరిమగ్గాల చేనేత కార్మికుల సహకార సంఘానికి చేనేత శాఖ మంత్రి శ్రీ కె.వి. రంగారావు సోమవారం పాదంతోత్సవం చేశారు. ఈ సందర్భంలో ఏర్పాటైన సమావేశానికి శ్రీ ఎకారర్రావు అధ్యక్షత వహించారు. మంత్రి శ్రీ రంగారావు ఈ సదస్సులో మాట్లాడుతూ చేనేత పరిశ్రమలో ఉన్న లోపాలను సరిచేసి మరిమగ్గాలతో రాయితీని పరిశ్రమలోనావని చెప్పారు. ఒక పథకం ప్రకారం పవర్‌లూం వెడరేషన్‌వారు మగ్గాలను సరఫరాలు వ్యక్తులకు అద్దెకు తీసుకొని పద్ధతిని పద్ధతిగా ఉత్పత్తి సరవరా చేసారని అనతికాలములో 840 కుటుంబాలతో మూడుకున్న చిన్నచిన్న నూలు మిలులు చేనేత పారిశ్రామిక సంస్థలు హెచ్చుగా ఉన్న చోట్ల పరిశ్రమలు చేయనున్నామని ఆయన చెప్పారు.

"కోటిరూపాయల పెట్టుబడితో మొత్తం ఒకటిన్నర మగ్గాలతో ఉత్పత్తి కేంద్రాలను పారంభించబోతున్నాము. దీనిలో చేనేత కార్మికుడు కూలీతీసుకొని పనిచేయవచ్చు. దీనిలో ఆదాయం కనిసం నెలకు రెండువందల రూపాయల వేతనం లభించగలదు. తామునిచ్చిన డిజైన్ పకారం బట్టతయారు చేసి కూలీ తీసుకొనవచ్చు. ఈ కార్మికునికి ఇట అమ్ముడుపోవాలన్న నిమిత్తం ఉత్పత్తి కాదు. బట్టను అప్పుడప్పుడే దుస్తులనాయారీ కేంద్రానికి ఇచ్చేస్తున్నాము."

పారంపింలో ఎలిగేడ సర్పంచ్ శ్రీ నెర్గల వానుమంతు పిరిసిల్ల సర్పంచ్ శ్రీ కుడుదల శంకరయ్య ప్రసంగించారు. పేనేజర్ శ్రీ వెంకటయ్య వందన సమర్పణతో కార్యక్రమం ముగిసింది.

కర్ణాటక ఆర్థిక కార్పొరేషన్ కు లాభాలు

బెంగుళూరు, జూలై 1 (యు.ఎన్.ఐ)

కర్ణాటక రాష్ట్ర ఆర్థిక కార్పొరేషనకు 1974-75 సంవత్సరంలో 61 లక్షల 75 వేల లాభం వచ్చింది. అంతకు క్రితం సంవత్సరంలో ఈ కార్పొరేషన గడిచిన లాభం 40 లక్షల 75 వేలు.

ఎస్.ఎస్.సి. పరీక్ష ఫీజు చెలింపునకు 15వ తేదీ గడువు

హైదరాబాద్, జూలై 1

పద్నాలుగవ సెప్టెంబరు మాసంలో జరిగే పబ్లిక్ పరీక్షలలో కూర్చోబోయే ఎస్.ఎస్.సి తత్సమాన విద్యార్థులు పదవతేదీ అర్థరాత్రి ఈ కింద తెలిపిన తేదీలలోగా పరీక్షఫీజులు చెలించి సంబంధిత పాఠశాలల ప్రధానోపాధ్యాయులకు దరఖాస్తులు అందజేయాలని పబ్లిక్ పరీక్షల కమిషనర్ ఒక పకటనలో సూచించారు.

ఈ నెల 15వ తేదీ వరకు పరీక్ష ఫీజు చెల్లించాలి. కాని మూడు రూపాయల అపరాధ రుసుముతో 22వ తేదీ వరకు ఐదు రూపాయల అపరాధ రుసుముతో 31వ తేదీ వరకు, పదిరూపాయల అపరాధ రుసుముతో పద్నాలుగవ తేదీ వరకు పరీక్షఫీజు చెలించవచ్చు. ఈ తేదీల తర్వాత అందే దరఖాస్తులను నిరాకరిస్తారు.

పరీక్షఫీజు వివరాలు ఈ క్రింది విధంగా ఉన్నాయి.

పాఠశాలలో చదవని పదవతేదీ అభ్యర్థులు అన్ని సబ్జెక్టులకు 25 రూపాయలు స్కూళ్ళలో చదవని అభ్యర్థులు మూడు లేదా అంతకు తక్కువ సబ్జెక్టులకు 20 రూపాయలు తొలిసారిగా అన్ని సబ్జెక్టులకు పరీక్ష వేయగా కూర్చుంటున్న బాలురు 20 రూపాయలు, మూడుకంటే ఎక్కువ సబ్జెక్టులకు 25 రూపాయలు. మూడులోపు ఉంటే అంతకు తక్కువ సబ్జెక్టులకు 20 రూపాయల చొప్పున చెల్లించి ఉంటుంది.

ఇంప్రూవ్‌మెంట్ అభ్యర్థులు తమ దరఖాస్తులతో మార్కులు పట్టికను జతపరచాలని పరీక్షల కమిషనర్ సూచించారు.

ప్రైవేట్ కేండిడేట్ కోరు పత్రికా ప్రకటన ఎస్.ఎస్.సి పరీక్షల ప్రాసే పద్ధతి పూర్తిగా రద్దుచేసినట్లు పరీక్షల కమిషనర్ పకటించారు. ఇలాంటి అభ్యర్థులు మరి సప్లిమెంటరీ పరీక్షలకు దరఖాస్తులు పంపించవలసిన రాష్ట్రంలోని పాఠశాలల ప్రధానోపాధ్యాయులకు పత్రికా ప్రకటనద్వారా తెలియజేయడమైనది.

ప్రైవేట్ కేండిడేట్ కోరు పత్రికా ప్రకటన ప్రకారం ఎస్.ఎస్.సి పరీక్షల ప్రాసే పద్ధతి పూర్తిగా రద్దుచేసినట్లు పరీక్షల కమిషనర్ పకటించారు. ఇలాంటి అభ్యర్థులు మరి సప్లిమెంటరీ పరీక్షలకు దరఖాస్తులు పంపించవలసిన రాష్ట్రంలోని పాఠశాలల ప్రధానోపాధ్యాయులకు పత్రికా ప్రకటనద్వారా తెలియజేయడమైనది.

దేశమంతటా విద్యుత్ సరఫరా పరిస్థితి మెరుగవుతున్న సూచన

న్యూఢిల్లీ, జూలై 2 (పి.టి.ఐ)

విద్యుచ్ఛక్తి కొరతకంటే దేశపు వివిధ ప్రాంతాలలో అనుకూలంగా కలిసి నిర్మించాలనుకున్న పథకాల మేరకు పడలేదని అధికారవర్గాలు తెలియజేశాయి.

థర్మల్ విద్యుత్ కేంద్రాల ఉత్పాదన మెరుగుకావడం, నిర్మాణ పథకం మూలాన జలవిద్యుత్ కేంద్రాలలో ఉత్పాదన పెరగడం 1974-75లో 1720 మెగావాట్ల విద్యుత్ ఉత్పాదనకు అవసరమైన విద్యుత్ ఉత్పాదక కేంద్రాలను కొత్తగా నిర్మాణం చేయడంవల్ల పరిస్థితి చాలాలాగం మెరుగైంది.

ఈ సంవత్సరం మరో 26 వందల మెగావాట్ల విద్యుత్ ఉత్పత్తి కేంద్రాలను నెలకొల్పుతారని అధికారుల విద్యుత్ సరఫరా పరిస్థితి మున్ముందు ఇంకా మెరుగుకాగలదని 1974-75లో దేశపు విద్యుత్ ఉత్పాదన 7 వేల కోట్ల యూనిట్లుగా ఇది 8వేల 4 వందల కోట్ల యూనిట్లకు మెరుగగగలదని ఇందన మంత్రిత్వ శాఖ అంచనా వేస్తున్నది.

ఖాతాలో నేడు మండరోజుకు ఒక కోటి 80 లక్షల యూనిట్ల విద్యుత్ ఉత్పత్తి అవుతుంది.

దేశపు ఉత్తర ప్రాంతంలో విద్యుత్ సరఫరా తక్కువగా రం 38 శాతం మెరుగగలదని చాందీపూర్‌లో రోజుకు 16 కోట్ల 70 లక్షల యూనిట్ ఉత్పత్తి కాగలదని అంచనా వేస్తున్నారు. పశ్చిమ భారతంలో తమిళనాడులో విద్యుత్ సరఫరా పరిస్థితి మెరుగైంది. ఎన్నూర్‌లో 110 మెగావాట్ల యూనిట్ పనిచేయడం పారంభిస్తుంది. నవేలిలో అదనంగా రోజుకు లక్షల యూనిట్ల విద్యుచ్ఛక్తి ఉత్పత్తి అవుతుంది.

ఆంధ్రప్రదేశ్‌లో అదనంగా 27 శాతం విద్యుచ్ఛక్తి ఉత్పత్తి కాగలదు. కొత్తగూడెం సీలేరు కేంద్రాలలోవిద్యుత్ ఉత్పాదన పెరుగుతున్నారు.

కేరళలో విద్యుత్ ఉత్పాదన మిగులుగా ఉన్నది. ఇదివరకు అదనంగా 16 శాతం విద్యుత్ ఉత్పత్తి అవుతుంది. కేరళ నుండి రోజుకు మరో వాలుగు లక్షల యూనిట్ల విద్యుచ్ఛక్తి తమిళనాడుకు సరఫరా కాగలదు.

మహారాష్ట్రలో మొత్తం 87మంది అరెస్టు

బొంబాయి, జూలై 1 (పి.టి.ఐ.)

మహారాష్ట్రలోని వివిధ భాగాలలో అంతరంగిక భద్రతాచట్టం కింద అరెస్టు చేసిన 60మందిని కలుపుకొని మొత్తం అరెస్టుల సంఖ్య 87కు పెరిగిందని విశ్వస్త పతినిధి నేడిక్కడ తెలియచేశారు. ఈ 87మందిలో 37మంది పూణాలోను ఎనిమిదిమంది బుల్‌దానాలోను తొమ్మిదిమందిని థాణాలోను అరెస్టు చేశారు. అరెస్టుచేయబడిన వారిలోన 45 మంది సంఘ వ్యతిరేక శక్తులు. దేశరక్షణ నిబంధనల కింద 47మందిని అరెస్టు చేశారు వీరిలో 42మందిని ఎల్‌గామ్‌లో నిర్బంధంలో తీసుకున్నారు నిర్దిష్టమైన నేరాలపై 5గురిని అరెస్టు చేశారని ఆ అధికారి తెలిపారు.

గోవాలో ధరల తగ్గుదల

పణజి, జూలై 1 (యు.ఎన్.ఐ)

గత నెల 25వ తేదీతో పోల్చిచూస్తే గోవా పాంతంలో మంచినూనెల ధరలు లీటర్‌కు 60 పైసలు తగ్గాయి. నవధాన్యాల ధరలలో 50 పైసలు కొబ్బరికాయధర కాయ కొక్కంటికి పదిపైసలు తగ్గింది. బియ్యం, పంచదార పప్పుల ధరలుకూడా తగ్గుదలను చూపుతున్నాయి.

ఖారతీయ ముస్లింల ప్రగాఢ విశ్వాసం

న్యూఢిల్లీ, జూలై 1 (హి.స)

ప్రధాని శ్రీమతి ఇందిరాగాంధీ నాయకత్వం ఎడ భారతీయ ముస్లిములు ప్రగాఢ విశ్వాసాన్ని ప్రకటిస్తున్నారని, భారతీయ ముస్లిములలో ఈ ప్రశ్నపై విభేదాలు పొడమాయన్నమాట వాస్తవం కాదని ఢిల్లీ కార్పొరేషన్ అధ్యక్షులు శ్రీ మీర్ ముస్తాఫ్ అహ్మద్ నేడు ఒక ప్రకటనలో పేర్కొన్నారు.

లోక్‌సభలో కాశ్మీర్ స్థానాల సంఖ్య సవరణ

శ్రీనగర్, జూలై 2 (యు.ఎన్.ఐ)

లోక్‌సభలో జమ్మూ కాశ్మీర్ స్థానాల సంఖ్యను పెంచాలని ప్రతిపక్షాలు చేసిన విజ్ఞప్తిని నియోజకవర్గాల నిర్ణయాన్ని మంత్రి తోసి వేసింది. ఇదివరకున్నట్లు అయ్యే స్థానాలే ఉంటాయి.

సుదర్శన్-70 ఎం ఎం

నేడు ఉ 11-15 గంటలకు
అదృష్టవంతులు
తారాగణం: నాగేశ్వరరావు, జయలలిత, జగ్గయ్య

సుదర్శన్-35 ఎంఎం

నేడు ఉ 11-15 గంటలకు
తోటలోపిల్ల-కోటలోరాణి
తారాగణం: కాంతారావు, కాంచన, జానకి

రహత్

రోజూ ఉదయం 11 00 గంటలకు
ఆలీబాబా 40 దొంగలు
తారాగణం: రామారావు, జయలలిత, సత్యనారాయణ

6వ సంయుక్తవారం
అమృతమహల్
అన్నదమ్ముల కథ
దీపక్ చిత్రాణి
హైదరాబాద్ సికింద్రాబాద్
రోజూ 3 ఆటలు 2-30 6-00, 9-30
అలంకార్ వెంకటలక్ష్మి నటరాజ్
వరంగల్ ఖమ్మం కరీంనగర్

నేడే చూడండి

టక్కరిసిన పేక్షకులతో ప్రదర్శింపబడుతున్నది.
ఆర్ ఎమ్ పిక్చర్స్
ఖేల్ ఖేల్ మే
ఈస్ట్‌మన్‌కలర్

ROSE MOVIES presents R.M. Films' Khel Khel Mein
సంగీతం: ఆర్. డి. బర్మన్
అశోక్ స్కైలైన్
ఎయిర్ కండిషన్డ్
మీరా ఆషా
ఎయిర్ కూలు ఎయిర్ కూలు
సంగి
70 ఎం ఎం ఎయిర్ కండిషన్డ్
రోజూ 3 ఆటలు 2-30, 6-30, 9-30
—దిలీప్ పిక్చర్స్ విడుదల

4-7-75 శుక్రవారం
గొప్ప ప్రారంభం!
దుర్యోధనుడ్ని సినిమాల్లో నడిపించే దక్షుని చిత్రం!!
రతన్ మోహన్ వారి
జగ్గు

శ్రీ తుమ్మల సీతారాం దివర్కర్ ఇంతియాజ్, అన్వర్ హుస్సేన్, అదుకాఇరాని జగదీప్ బిందు
దర్శకుడు సంగీతం
సమీర్ గంగూలి సోనిక్ ఓమి
నవరంగ్ సైకిలైన్
ఎయిర్ కూలు ఎయిర్ కూలు
సుధ శ్యామ్
శాలిబండ ఎయిర్ కండిషన్డ్
ప్రశాంత్
ఎయిర్ కూలు
శుక్ర, శని, ఆది 4 ఆటలు
12-30, 3-30, 6-30, 9-30
అడ్వాన్స్‌బుకింగ్ ప్రారంభం
ఉ 11 గం॥నుం 1 గం॥వరకు
4 గం॥నుండి 6 గం॥వరకు
వి. మరి రెడ్డేశ్వరరావు అండతో రిలీజ్

నేడే చూడండి
టక్కరిసిన పేక్షకులతో ప్రదర్శింపబడుతున్నది.
రోజూ 3 ఆటలు:
2-30 6-15, 9-30
నిలువుదోపిడి

ప్రభాత్ - హైదరాబాద్
రిగల్ - భద్రతాబాద్

నేడు 236వ రోజు
నాటకరంగ పద్మశ్రీ అల్లూరి సూర్యనారాయణగారు నటసార్వభౌమ పద్మశ్రీ అక్కినేని నాగేశ్వరరావు జీవంపోసిన శరత్ దేవదాసు
దేవదాసు

రీగల్ - భద్రతాబాద్
రోజూ ఉదయం 11.15 గంటలకు

శుక్రవారం 4వతేదీ పునఃప్రారంభం
రోజూ 3 ఆటలు 2-30 6-15 9-30
దసరాబుల్లోడు
(పూర్తిగా అమ్మలు)
నిర్మాత-దర్శకుడు:
వి.బి.రాజేంద్రప్రసాద్ బి.ఎ.
సాగర్ - ఎయిర్ కండిషన్డ్ హైదరాబాద్

విజయవంతమైన 9వ సంయుక్త వారం
అమ్మాయిల శపథం
బసంత్ - హైదరాబాద్
రోజూ 3 ఆటలు. 2-00, 6-30, 9-30
—విజయా సురేష్ రిలీజ్

విజయవంతమైన 17వ సంయుక్త వారం
రోజూ 3 ఆటలు 2-30 6-15, 9-30

వెంకటేశ్వర - ఎయిర్ కండిషన్డ్ హైదరాబాద్
సెలెక్ - లోల్లారం

నేడే చూడండి నేడే చూడండి
రోజూ 3 ఆటలు: 2-30 6-15 9-30
జగపతి ఆర్ట్ పిక్చర్స్
బంగారు బాబు
నిర్మాత దర్శకుడు
వి.బి.రాజేంద్రప్రసాద్ బి.ఎ.

సుదర్శన్-70 ఎం ఎం అంబే-ఖమ్మం
ఎయిర్ కూలు, హైదరాబాద్

పూర్తి యౌవనం పొందండి

ఆరోగ్యాన్ని పొందండి అన్నంటూ కేసుల వివరణలో 12 గంటల సమయంలోనూ. వేళలు ఉ॥ 8-00 నుండి రాత్రి 8-30

రాజా క్లినిక్

స్టేషన్‌రోడ్ కాచిగూడ, పబ్లిక్ లాకినివద్ద
హైదరాబాద్-27 ఫోన్ : 52519

సంపూర్ణ యౌవనాన్ని ఎందుకు అనుభవించరు

మీ లింగికి సమస్యలన్నిటికీ ప్రత్యేకంగా చికిత్సలను కేంద్ర పరిశోధనలు తిరిగి అరేస్తు చేసారు. రామన్ లేబొరేటరీస్ వారి "మట్కా దక్షిణ్" రతన్ శక్తి గల రాతి అరేసు అయినవారిలో ఉన్నారు. రతన్ శక్తి కాకుండా మట్కా జూదం వ్యాపార వ్యవస్థను వెన్నెముక వంటివారైన మరో ఎన్నో విధ మైందినటువంటి పోలీసులు అరెస్టు చేశారు.

విరిపేరు భగవాన్ దాస్ శర్మా పిఎస్ ఐఎస్ ఎఎస్ ఇంజనీర్ హెడ్, పర్చూర్ లాల్, మహమ్మద్ వజీర్ బక్కర్ దీన్. బాపుగారే గాంధీ ఇచ్చుబాయి హసన్ అలీ, రాములతి వీరు అరెస్టుతో మట్కా ఆట నిలిచిపోయింది.

4-00 నుండి 8-00 గంటలు

ఆర్. శక్తివాలా

(పెక్స్ స్పెషలిస్ట్ మరియు లైంగిక శాస్త్రవేత్త టాపిక్ పోలీస్ సేవన్ ఎదుట.

సాంబల్లి రిలేస్ సేవన్‌వద్ద. హైదరాబాద్
ఫోన్ : 53497

(Khan & Sons) (Khan & Sons)

ప్రగల్భమైన వాగ్దానం లేదు...
ఆడంబరమైన ప్యాకింగ్ లేదు...
విదేశ వాసనలు లేవు...
గుండెలదిరే ధర లేదు...
అయినా మంచి స్నానం సబ్బులో ఉండాల్సినదంతా ఉంది!

టాటావారి
జనతాతాతా
స్నానం సబ్బు

భారత దేశమంతటా
ఒకే ధర 95 పైసలు

విక్రయమన్ను మరియు స్థానిక సన్నుల అదనం

జనతాతాతా స్నానం సబ్బు టాటావారి జనతా సబ్బు.

CSH/75916 TL

కోర్టు విడుదలచేసిన స్మగర్లు తిరిగి అరెస్టు

బొంబాయి, జూలై 2 (పి.టి.ఐ)

అంతరంగిక భద్రతాచట్టం కింద బొంబాయిలో అరెస్టుఅయిన 31 మంది హెరాయిన్ మేరకు ఎదురుచూస్తున్న కొంతమంది స్మగ్లర్లను బొంబాయి పోలీసులు శాంతి విధ్వంసాలకు తిరిగి అరెస్టు చేసారు.

రామన్ లేబొరేటరీస్ వారి "మట్కా దక్షిణ్" రతన్ శక్తి గల రాతి అరెస్టు అయినవారిలో ఉన్నారు. రతన్ శక్తి కాకుండా మట్కా జూదం వ్యాపార వ్యవస్థను వెన్నెముక వంటివారైన మరో ఎన్నో విధ మైందినటువంటి పోలీసులు అరెస్టు చేశారు.

విరిపేరు భగవాన్ దాస్ శర్మా పిఎస్ ఐఎస్ ఎఎస్ ఇంజనీర్ హెడ్, పర్చూర్ లాల్, మహమ్మద్ వజీర్ బక్కర్ దీన్. బాపుగారే గాంధీ ఇచ్చుబాయి హసన్ అలీ, రాములతి వీరు అరెస్టుతో మట్కా ఆట నిలిచిపోయింది.

గిరిజన సంక్షేమ కార్యక్రమాల సమన్వయ సంఘం

న్యూఢిల్లీ, జూలై 2 (పి.టి.ఐ)

కేంద్ర హోంమంత్రిత్వశాఖలో సహాయ మంత్రి శ్రీ ఓమ్ మెహతా అధ్యక్షతన గిరిజన సంక్షేమ కార్యక్రమాల సమన్వయ సంఘాన్ని ఏర్పాటు చేశారు వివిధ రాష్ట్ర ప్రభుత్వాల ఆధ్వర్యంలోను కేంద్ర ప్రభుత్వ సంస్థల ఆధ్వర్యంలోను అమలు అవుతున్న గిరిజనాభివృద్ధి కార్యక్రమాలను ఈ సంఘం సమన్వయం చేస్తుంది.

బడుగువర్గాల సంక్షేమానికి 40 లక్షలతో పథకాలు

మెదక్ జిల్లా అధికార్ల సమావేశంలో కలెక్టరు మహమూద్ వెల్లడి

సంగారెడ్డి, జూలై 2

మెదక్ జిలాలో అణగారినవర్గాల సంక్షేమం నిమిత్తం, పేదప్రజల కులాల వెనుకబడిన తరగతుల అభివృద్ధి సహాయ సంస్థ ఆధ్వర్యంలో అమలుపరచేందుకు 40 లక్షల రూపాయల వ్యయంతో కూడిన పలు పథకాలను రూపొందించినట్లు జిలా కలెక్టరు శ్రీ మహమూద్ అలీ శనివారం తెలిపారు. సన్నకారు రైతులు అభివృద్ధి పథకాల క్రింద జిలా మొత్తం సుమారు 60 వేల మంది సన్నకారు రైతులకు తోడ్పడి సమస్యలు అందరికు సంబంధించిన ప్రతి పాదనలను పభుత్వానికి సమర్పించినట్లు ఆయన తెలియపరిచారు.

జిల్లా పరిషత్ మీటింగ్ హాలులో మొన్న జరిగిన జిల్లా పరిషత్ అధికార్ల, జిల్లా అధికార్ల సమావేశంలో ప్రసంగిస్తూ ఆయన పైవివరాలు వెల్లడించారు.

ఈ సమావేశానికి పంచాయతీరాజ్ మంత్రివర్యులు శ్రీ ఎన్ కె సింగ్ హాజరయ్యారు ఆయన ప్రసంగిస్తూ అనధికార సమాచారం లేనిదే ప్రభుత్వం అభివృద్ధి పథకాలను పూర్తిగా అమలు పరచలేదని అన్నారు. ప్రభుత్వం తలపెట్టిన పథకాల అమలులో పూర్తి సహకారాన్ని ఇవ్వవలసిందని ఆయన అధికార సమూహంను కోరారు.

అంతకుముందు జిల్లా పరిషత్ అధ్యక్షులు శ్రీ పి నరసింహారెడ్డి అతిథులకు స్వాగతం పలుకుతూ వివిధ శాఖలకు సంబంధించి జిల్లా అవసరాలు తీరుటకు త్వరలో నిధులను విడుదల చేయాలని ప్రభుత్వాన్ని కోరారు.

ఈ సందర్భంగా పలువురు సమితి అధ్యక్షులు ప్రసంగిస్తూ తాను నిధులలో అధిక భాగం నిర్వహణ ఖర్చులకే అయిపోతున్నదని చేతనాల పేర్కొన్న సవరించిన ప్రతిపాదిత అవసరాలను ఇవ్వవలసిందని ప్రభుత్వాన్ని కోరారు.

శ్రీ పేయిర్ సతీమణి శ్రీమతి ఆర్ సేయిర్ స్థానిక మహిళా మండలి శిశు సంక్షేమ గృహాన్ని సందర్శించారు శిశు సంక్షేమ గృహాంవద్ద ఆమె గౌరవార్థం సాంస్కృతిక ప్రదర్శనలు ఇచ్చారు ఈ సందర్భంగా జిలా మహిళా సంక్షేమాభివృద్ధి వ్యవహారాల అధికారిణి కుమారి లక్ష్మీ కాంతం ప్రసంగిస్తూ జిలాలో మహిళా శిశు సంక్షేమ కార్యక్రమాలపై వివరించారు.

డి.ఎం.కె. ప్రభుత్వాన్ని బర్తరఫ్ చేయాలని తమిళనాడు యువజన కాంగ్రెస్ విజ్ఞప్తి

మద్రాసు, జూలై 2 (పి.టి.ఐ)

తమిళనాడులో డి.ఎం.కె. ప్రభుత్వం అధికారంలో కొనసాగడం జాతికి ప్రమాదకరమంటూ దాన్ని బర్తరఫ్ చేయాలంటే దాన్ని కోరతూ తమిళనాడు యువజన కాంగ్రెస్ నిన్న ఒక తీర్మానం చేసినది.

దేశంలో కొన్ని అత్యవసర పరిస్థితి ప్రకటించిన తర్వాత జూన్ 27 నాడు డి.ఎం.కె. కార్యవర్గం సమావేశమై ఆమోదించిన తీర్మానంలోని భావపట్ల యువజన కాంగ్రెస్ అశ్చర్యాన్ని ప్రకటించినది. తమ పార్టీ తీర్మానం తమ ప్రభుత్వానికి మార్గదర్శకరంగా ఉంటుందని ముఖ్యమంత్రి కరుణానిధి అన్నారు గనుక, ఆ ప్రభుత్వం అత్యవసర అధికారాలను సమ్మంగా ఉపయోగిస్తుందని నమ్మడం సమంజసమని ఆ తీర్మానం స్పష్టంచేసినది

ఈ తీర్మానాన్ని విలేకరులకు వివరించిన యువజన కాంగ్రెస్ అధ్యక్షుడు శ్రీ ఆర్. పి రామచంద్రన్ రాష్ట్రమంత్రిగా తమ సభ్యుల రక్షణార్థం మద్రాసు ప్రజలకూ బాధివలేక్షణను ప్రధానికి పంపుతారని అన్నారు

పదవిలో ఉండటానికి పోర్చుగల్ సైనిక ప్రభుత్వ నిర్ణయం

బాన్, జూలై 2 (యు ఎన్.ఐ)

దేశాన్ని అత్యుత్తమ పోలిటికానికి పిదం చేయడానికిగాను మరో మూడు నాలుగేళ్ల పాటు అధికారం తమ చేతిలోనే ఉంచుకోవాలని పోర్చుగల్ సైనిక ప్రభుత్వం నిర్ణయించినది. ఈ దేశానికి మూడురోజుల పర్యటనకోసం వచ్చిన వెస్ట్ జర్మన్ అడ్మిరల్ కేలన్‌వో ప్రతినిధులతో మాట్లాడుతూ పోర్చుగల్‌లో ఎక్కడ పక్షం పాలనకు పాపుల పడిం తమ ఇచ్ఛేయంలేదని వివరించారు. పోర్చుగల్ వోలోమాటమిలో పక్షత్వం తలెత్తి ఉంటాయనే కొరుకుంటున్నదనియాయన చెప్పారు.

బ్రిటన్‌లో వేతనాల హెచ్చింపుపై ఆంక్షి

లండన్, జూలై 2 (యు.ఎన్.ఐ)

పౌండ్ స్టెర్లింగ్ విలువ మరింత పడిపోకుండా కాపాడటానికి వేతనాలు, జీతాల హెచ్చింపుపై పదిశాతం పరిమితిని విధించడానికి పార్లమెంట్ ఆమోదాన్ని పొందాలని బ్రిటిష్ ప్రభుత్వం నిర్ణయించినది

దేశంలో ద్రవ్యోల్బణాన్ని పరిమాణ వేతన ఒప్పందం ముగిసేనాటికి పదిశాతం స్థాయికి తగ్గించడానికి వచ్చే సంవత్సరాలలో పదిశాతంకంటేకూడా తక్కువ స్థాయి తీసుకురావడానికి ప్రభుత్వం బాగా సం చేసింది.

మహబూబ్ నగర్ సబ్-రెజిస్ట్రారు ప్రారంభోత్సవం

(ఆంధ్రభూమి విలేకరి)

మహబూబ్‌నగర్, జూలై 2

స్థానిక కలెక్టరు కార్యాలయం ఆవరణలో నూతన రిజిస్ట్రీకి జిలా పరిషత్ అధ్యక్షులు శ్రీ కె కె రెడ్డి బోర్డు ప్రారంభోత్సవం చేశారు. జిలా కలెక్టరు శ్రీ టి. ఆనంద కుమార్ అధ్యక్షత వహించారు. రిజిస్ట్రీకి అక్కడ జిలా కలెక్టరు శ్రీ ఎం అరుణాచలం ఆహూతులకు స్వాగతం పలికారు. ఈ సబ్‌రిజిస్ట్రీ జిలాలోని పెద్దనుదార్లకు, గ్రామాప్రజలకు ఉపయోగపడగలదని ఆయన అన్నారు జిలా అధికారి సరైన తరవాత ఇప్పే త్వరలో నారాయణపేటలో గూడా ఒక సబ్-రిజిస్ట్రీని తెరవగలమని ఆయన అన్నారు శ్రీ అరుణాచలం కృషి వల్లనే ఈ సబ్‌రిజిస్ట్రీ మంజూరయ్యిందని పేర్కొంటూ ఆయనను కలెక్టరు శ్రీ టి. వి. ఆనందకుమార్ అభినందించారు జిల్లా రిజిస్ట్రార్ అహీసరు శ్రీ సయ్యద్ అహ్మద్ హుసేన్ వందన సమర్పణ చేశారు.

బొంబాయి వ్యవహారాల సలహాదారుగా బినోద్ యు. రావు

బొంబాయి జులై 2 పిటిఐ

శ్రీ బినోద్ యు రావును బొంబాయి నగరానికి సంబంధించిన వ్యవహారాలపై ప్రత్యేక సలహాదారుగా మహారాష్ట్ర ప్రభుత్వం నియమించింది

శ్రీ బినోద్‌రావు లోగడ మహారాష్ట్ర ప్రభుత్వం లో కార్యదర్శిగా పనిచేశారు ఇంగ్లిషు దినపత్రికలకు సంపాదకులుగా పని చేశారు.

కంపాలా వెళ్ళడానికి కాలఘన్ సన్నాహాలు

లండన్ జూలై 2 (ఎ పి)

ఉగాండా అధ్యక్షుడు ఈదీ అమిన్ బ్రిటిష్ అధ్యాపకులు తెలిసినవారు పాల్గొన్నారు గనుక బ్రిటిష్ విదేశాంగ మంత్రి జేమ్స్ కాలఘన్ కంపాలా వెళ్లగలరని విదేశాంగశాఖ నిన్న రాత్రి ప్రకటించినది. అయితే కాలఘన్ ఎప్పుడు వెళ్ళేది తేదీ ప్రకటించలేదు. కాని ఆయన సర్వోన్నత న్యాయస్థానపు అధ్యక్షులు వారు భావిస్తున్నారు.

తీపి కలిగించే పదార్థంలో కల్తీ

రెండు కంపెనీలపై కేసు

పూణా, జూలై 2 (యు.ఎన్.ఐ)

తీపి కలిగించే కృత్రిమ పదార్థాలలో కల్తీ చేస్తున్న ఒక ముఠాను మహారాష్ట్ర కంపెనీలపై పోలీసులు కేసు పెట్టారు అహారం కల్తీ నిరోధక విభాగం పట్టుకున్నది

పర్భణీలో పెద్ద ఎత్తున ఈ పదార్థం నిల్వలను అధికారులు స్వాధీనం చేసుకున్నారు

నరిలాండలోని సిల్లి కెమికల్స్ మహారాష్ట్రలోని పలు కెమికల్ సంస్థలకు దీనిని అమ్మారని తేలుస్తున్నారు ఈ రెండు కంపెనీలపై పోలీసులు కేసు పెట్టారు

హోషింకు తిరిగి అస్వస్థత

హైదరాబాద్ జూలై 2 (ఎ ఎన్ ఎక్)

ఉస్మానియా ఆస్పత్రిలో పెండోలాం పాటు చికిత్సపొందుతున్న ఇండోనేషియా పార్లమెంట్ సభ్యుడు శ్రీ ఎం.ఎం హోషింకు మళ్ళీ అస్వస్థులైనారని తెలుస్తున్నది.

ఇదిగో బ్లాక్ బియర్డ్ బీర్...

బ్లాక్ బియర్డ్
యొక్క సరుకే అనుకొండి.
వైన్‌డేల్ బ్రేవరీస్ & డిస్టిలెరీస్,
హైదరాబాద్, ఆంధ్రప్రదేశ్
ఫోన్: 48024/48096, గ్రామ్: వైన్‌డేవ్
మజా గల్గించే బీరులు—వైన్‌డేల్ బీరులు

Foresight/VB-1/75/Tel

మార్కెట్ చేసినవారు :
మెసర్స్: రీనా ఎజన్సీస్ ప్రైవేట్ లిమిటెడ్ చిక్కడపల్లి
హైదరాబాద్ — ఫోన్ 48718)
సోల్ డిస్ట్రిబ్యూటర్లు:
తెలంగాణా ప్రాంతానికి
మెసర్స్ లిలాకామ్‌వైన్
హుమాయత్‌నగర్, హైదరాబాద్
(ఫోన్: 68409)
ఆంధ్ర ప్రాంతానికి
మెసర్స్ విజయలక్ష్మి వైన్స్
ఏలూరురోడ్ విజయవాడ
ఫోన్ 74622)

వస్త్రాల ధరలు 25% తగ్గించబడినవి

హైదరాబాదు నుండి మార్కెట్‌లో విస్తృతమైన పరిశోధన క్రింద 5% బోనస్ కూపను పొందండి

25% తగ్గింపు + 5% బోనస్ డిస్కౌంట్

టెక్స్‌టైల్ డిస్కౌంట్ హాల్

మొదటి అంతస్తు. క్లాక్‌టవర్ ఎదుట. సుల్తాన్ బజార్, హైదరాబాద్.

	మార్కెట్ రేటు	డిస్కౌంట్ రేటు	
కైలాస్ అమెరికన్ క్లాత్ పొడవు తీరలు	200.00	185.00	
టెరీ 755 పొడవు తీరలు	88.50	81.00	
సింథెటిక్ సమ్మర్ కాటన్ తీరలు	24.75	18.00	
నువెక్‌లాల్ వాయిల్ ప్రింటెడ్ తీరలు	56.00	29.00	
లాయా కాటన్ షర్ట్ పీస్ తీరలు	175.00	186.00	
అడ్విండ్ లాయిల్ ప్రింటెడ్ తీరలు	51.00	40.00	
హోయ్యాసీ లుంగీ	10.25	7.90	
హోయ్యాసీ టోపీ	17.00	18.50	
అర్మీ టవల్	14.00	11.00	
అంతిలా 87/88 ప్యాంట్ పీస్	50.00	85.00	
ఓ. సి ఎం టెర్రీ టవల్ సూపర్	110.00	67.00	మీటరుకు
ప్లాస్టిక్ బటన్ ప్యాంట్ పీస్	15.50	12.50	
80×80 సూపర్ ప్లాస్టిక్ పరదాలు	8.75	18.00	మీటరుకు
టిస్సో డెనిమ్	9.18	7.70	మీటరుకు
ఎం. ఎస్. 55 లాంగ్ క్లాత్	5.18	4.95	మీటరుకు

స్కూలు యూనిఫారాలకు తక్కువ రేట్లు

టిస్సో కిడ్స్ టి	6.60	5.80	మీటరుకు
టిస్సో బాక్ టి	6.17	5.50	"
టిస్సో బటన్ సూపర్ సూట్‌లెంగులు	41.78	35.00	"
టిస్సో బాక్ స్కూల్	6.50	5.00	"
టిస్సో బూ డల్	8.50	6.40	"
టిస్సో నేవీ డల్	6.17	5.50	"

Printed by K. R. Pattabhiram B.A. for the Proprietors of The Deccan Chronicle Press 36 Sarojini Devi Road Secunderabad Managing Editor and Publishers K. R. Nandagopal L.M.E.E. Editor Gora Sastry.

ఆకాశవాణి

శుక్ర వారం
4-7-1975

హైదరాబాద్-ఎ

ప్రసారము—1

ఉ॥ 6.00 వందేమాతరం, మంగళ ధ్వని. కార్యక్రమ వివరణ 6-10 భక్తి సంగీతం 6.40 మూడు ముక్కలాట 6-45 పాలం పనులు 6-55 జంత తమ్మేళనం 7.15 గాత్ర సంగీతం 7.25 వి ఎస్ పాట 7.45 వీణా సుధ 8-20 యమ్ వి.ఎల్ రావు: వీణ 9-10 లాలావరణ సూరన ప్రసార సమాప్తి.

ప్రసారము-2

ఉ॥ 11.45 పాఠశాలోన్నత పాఠశాలకు 12.05 యమ. వి.ఎల్ రావు వీణ 12-20 హిందీ పాఠం 12-40 కార్యక్రమ కార్యక్రమం 1-10 వి ఎస్ పాట 1.25 పాట సంగీతం 1.30 తరువాత మంచిలి 1.59 లాలావరణ సూరన 2-10 ఉన్నత పాఠశాలకు 2 వ తరగతి ఇంగ్లీషు పాఠం 2-30 ప్రసార సమాప్తి.

ప్రసారము-3

సా॥ 6-30 సుందరపలి సూర్యకాంతాయణం మూడు కాంబినేషన్ 6-35 స్థానిక వార్తలు 6-35 మందారమాల 6.55 మాటా-మంతి 7.15 గ్రామస్థుల రేడియో గోష్ఠి 7.45 వి ఎస్ పాట 8.45 చిత్రగీతం పలకలు 8.50 లలిత సంగీతం 9-05 రంగస్థల రత్నాలు 9-15 లయ విన్యాసం 9.20 దక్షిణ సాంత సంగీతపర 10.20 లాలావరణ మూడవ, ప్రసార సమాప్తి.

హైదరాబాద్-బి

ప్రసారము-1

ఉ॥ 6.30 వందేమాతరం, మంగళ ధ్వని, కార్యక్రమ వివరణ 6-40 భక్తుల అలా శేషాచలం 7.00 ఎన్. వి. పంతన్‌కర్: పయోలిన్ 7.30 ప్రసార సమాప్తి.

ప్రసారము-2

మ॥ 1.45 వాద్య సంగీత 3.00 ఎన్ వి. పంతన్‌కర్. పయోలిన్ 2-30 సాగరి 2.30 గజల్ 3.02 ప్రసారమాప్తి

ప్రసారము-3

సా॥ 5.05 మరాఠీ కార్యక్రమం 5-25 సుగమ సంగీత 7.00 ఎన్ వి పంతన్‌కర్ పయోలిన్ 9-30 వైరంగ్ 10.30 ప్రసార సమాప్తి.

యువవాణి

ఉ॥ 7.05 సుగమ సంగీతం 7.40 నవ్వులు-నవ్వులు 7.30 వి ఎస్ పాట 7-50 రేడియో నాటకం 8.10 కర్ణాటక సంగీతం 8-25 పిల్లగానే సా॥ 5.30 కర్ణాటక సంగీతం 5.45 ఉర్దూ కార్యక్రమం 6-10 హిందీ సంగీతం 6-40 చెకవ్య ప్రసంగి 7.05 వి. కాంత్ శ్రీరామచంద్ర మూర్తి: గాత్రం 7-20 కల్పవల్లి.

ఆదిలాబాద్

వినియోగదార్ల స్టోర్సు ఎన్నికలు

ఆదిలాబాద్, జూలై 2

ఆదిలాబాద్ వినియోగదార్ల సహకార స్టోర్స్ నూతన కార్యవర్గానికి ఈ క్రింది వారు ఏకగ్రీవంగా ఎన్నికయ్యారు అధ్యక్షులు శ్రీ డి దిగంబరరావు, ఉపాధ్యక్షులు శ్రీ ఎం. రాజేశ్వరరెడ్డి, కార్యదర్శి శ్రీయుతులు కె పోశన్న, దేవరావు, శివన్‌రావు పాలాలక్ష్మణ్, గంగారెడ్డి, గజేన్‌లాల్ అగర్వాల్ అబ్దుల్ సత్తార్.

కలెక్టర్ పి ఎ శ్రీ శ్రీధర్ రెడ్డి నూతన కార్యవర్గాన్ని అభినందిస్తూ, ప్రభుత్వం పోర్చుకు 50 వేల రూపాయలను మంజూరు చేసిందని ప్రకటించారు. ఈ సందర్భంలో జానపద సత్యులు శ్రీ మహమూద్ అహమదీ ఉర్దూలో మాట్లాడుతూ పొమాన్య ప్రజలకు నిత్యావసర వస్తువులను అందుబాటులో ఉంచడంలో ఈ స్టోర్సు ప్రాముఖ్యత అపారమైనదనీ, విలాస వస్తువులకంటే నిత్యావసర వస్తువులను అందుబాటులో ఉంచడంవల్ల కార్యవర్గ సభ్యులు ఆత్మవిశ్వాసపహంచాలనీ అన్నారు. మాజీ పాలనాధికారి సభ్యులు శ్రీ కె. ఆశన్న కార్యవర్గ సభ్యులను అభినందించారు ప్రభుత్వం ఈ స్టోర్సు అభివృద్ధి కలిగే ప్రాముఖ్యాన్ని ఇవ్వాలని కోరారు.

4-7-75 రెపు గొప్ప ప్రారంభం

నటరత్న నవరస నట సార్వభౌమ యన్.టి.ఆర్ రామారావు సమర్పించు
గజలక్ష్మి చిత్రమౌ
అన్నదమ్ముల అనుబంధం
దర్శకత్వం: యస్.డి.లాల్ నిర్మాణం: ఎమ్.సీతాంబరం
పూర్ణా. లిలిత్
సుదర్శన్-70 ఎం ఎం ఎయిర్‌కూలు
రెపు 5 ఆటలు: 8.30 11-30, 2-30, 6-15, 9-30
మీరా-ఎయిర్‌కూలు
అప్సర-లాల్‌దర్వాజ
శుక్ర శని, ఆది 4 ఆటలు; 11-30 2-45, 6-45 9-45
కమల్-బాదర్‌మాల్
ప్యారడైస్-సికింద్రాబాద్
శుక్ర, శని, ఆది 4 ఆటలు: 10-45 2.00 6-00, 9-45

నిరాశ చెందక మీ సీట్లను ముందుగా రిజర్వు చేసుకోండి
సుదర్శన్ ఉదయం 11 గంటలమంది 1 వరకు సాయంత్రం 4 గంటలమంది రిగంటలు వరకు
ఇతర థియేటర్లలో ఆటలు వేళల్లో

నవీన్ అండ్ కాకతీయ
సికింద్రాబాద్

రాఘవమహాల్
అమ్మీ